John Taylor
20, boulevard des Moulins
98000 Monaco
Tel : +377 93 50 30 70
monaco@john-taylor.com
www.john-taylor.fr/agence-immobiliere-de-prestige/monaco

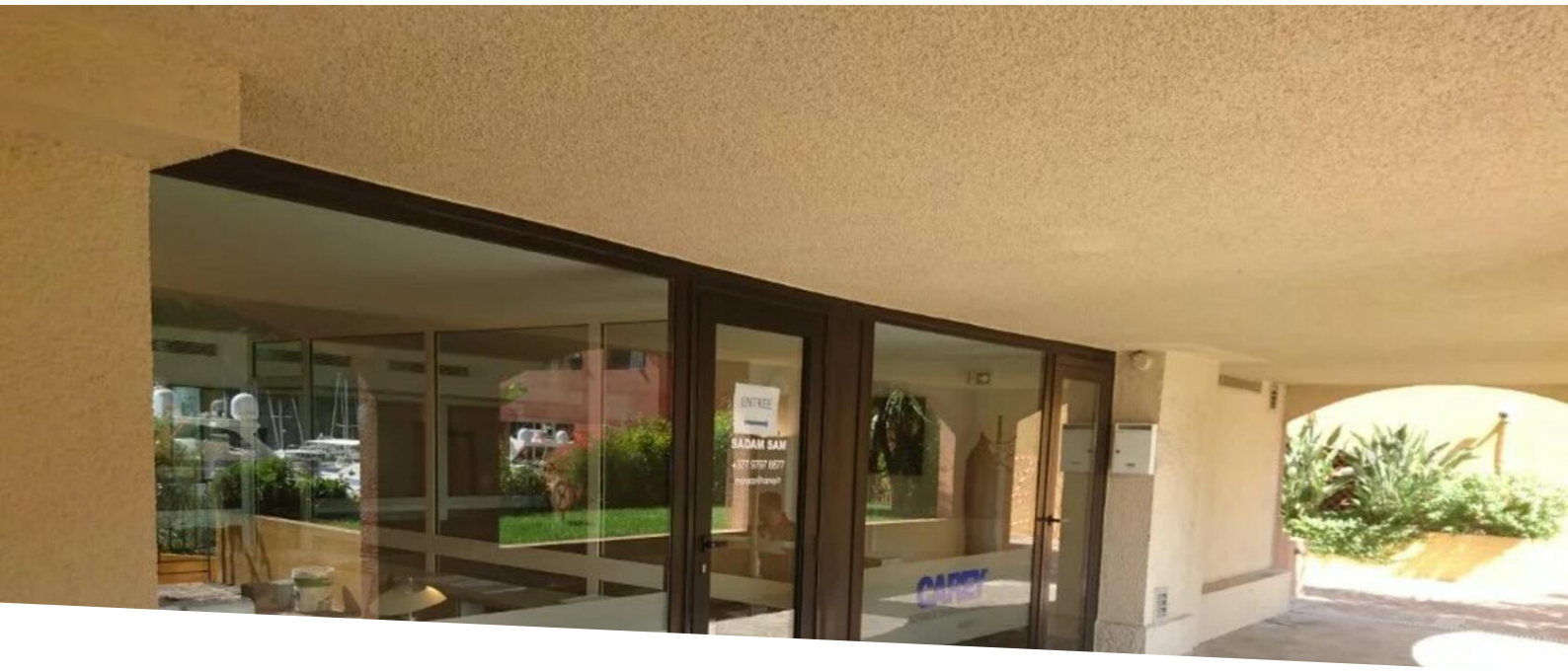

Fontvieille - Le Raphaël - Grand Bureau

Vendita professionale

3 710 000 €

Tipo di proprietà **Ufficio**	*Stanze* **Monolocale**
Edificio **Raphael**	*Quartiere* **Fontvieille**
Superficie abitabile **94 m²**	*Costi annuali* **300 €**
Data di liberazione **30/09/2025**	*Rif.* **V1601MC**

Splendidi uffici ristrutturati con pavimenti in parquet, situati nel cuore del tranquillo quartiere di Fontvieille. Con una superficie di 94 m², questi uffici divisi e vetrati offrono un ambiente di lavoro luminoso e piacevole, con un'ampia vetrata che si affaccia sui giardini. In perfette condizioni, dispongono anche di servizi igienici per un maggiore comfort.

Bellissimi uffici ristrutturati con pavimento in parquet, nel cuore di una zona tranquilla di fontvieille in perfette condizioni. Ha una superficie totale di 94 m² con uffici attualmente divisi con vetri e servizi igienici. Offre un'ampia finestra che si affaccia sui giardini.

Questo documento non rappresenta un'offerta o un contratto. Tutte le misure, superfici e distanze sono approssimative. Le descrizioni e planimetrie sono date a titolo indicativo e la loro esattezza non è garantita. Le fotografie mostrano solo alcune parti della proprietà alla data in cui son state fatte. L'offerta di Vendita è valida salvo in caso di Vendita/affitto, ritiro dalla Vendita/affito o cambio del prezzo o altra condizione, senza avviso preliminare.

John Taylor
Tel : +377 93 50 30 70
monaco@john-taylor.com
www.john-taylor.fr/agence-immobiliere-de-prestige/monaco

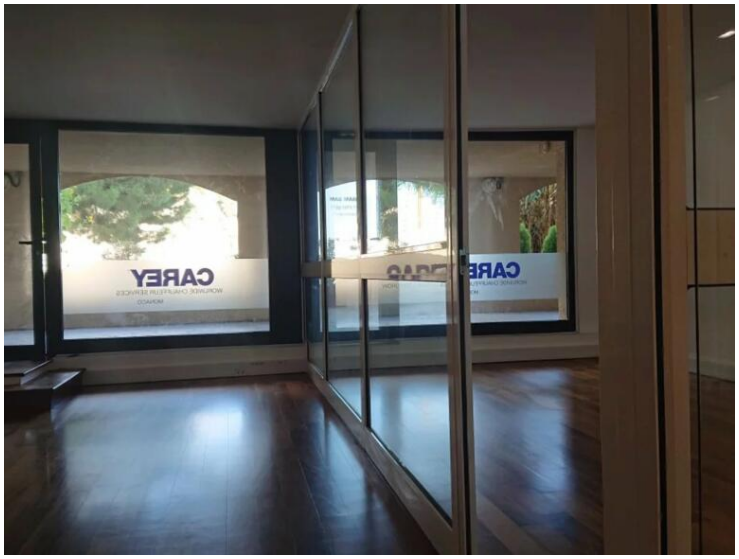

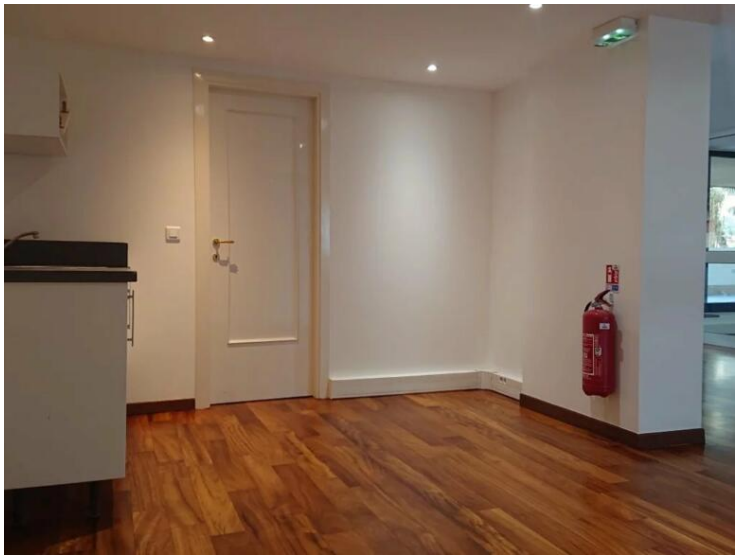

Questo documento non rappresenta un'offerta o un contratto. Tutte le misure, superfici e distanze sono approssimative. Le descrizioni e planimetrie sono date a titolo indicativo e la loro esattezza non è garantita. Le fotografie mostrano solo alcune parti della proprietà alla data in cui son state fatte. L'offerta di Vendita è valida salvo in caso di Vendita/affitto, ritiro dalla Vendita/affito o cambio del prezzo o altra condizione, senza avviso preliminare.