



## Duplex ristrutturato e arredato

**Vendita**

**Esclusività**

**4 150 000 €**

<i>Tipo di proprietà</i> <b>Duplex</b>	<i>Stanze</i> <b>2 stanze</b>
<i>Edificio</i> <b>Parc Saint Roman</b>	<i>Quartiere</i> <b>La Rousse - Saint Roman</b>
<i>Superficie abitabile</i> <b>90 m<sup>2</sup></b>	<i>Superficie terrazza</i> <b>10 m<sup>2</sup></b>
<i>Superficie totale</i> <b>100 m<sup>2</sup></b>	<i>Camera</i> <b>1</b>
<i>Parking</i> <b>1</b>	<i>Cantina</i> <b>1</b>
<i>Condizione</i> <b>Ristrutturato</b>	<i>Ammobiliato</i> <b>Sì</b>
<i>Data di liberazione</i> <b>Immédiatement</b>	<i>Rif.</i> <b>PSR-100</b>

Duplex con ristrutturazione e arredamento in una residenza di lusso Parc Saint Roman

Situato in una residenza di lusso una delle più belle e conosciute del Principato, servizio di sicurezza 24h/24, vicino al Monte-Carlo Country Club e al Monte-Carlo Beach Club. Meraviglioso parco con grande piscina circondata da palme, solarium, snack bar, sauna, sala fitness. Uno al primo piano situato cucina soggiorno e terrazza. Al piano terra la sua camera da letto con bagno separato e spogliatoio. Arredato completamente.



**MonteCarlo-RealEstate.com**

Pagina  
**1/5**

Rif. : PSR-100

Questo documento non rappresenta un'offerta o un contratto. Tutte le misure, superfici e distanze sono approssimative. Le descrizioni e planimetrie sono date a titolo indicativo e la loro esattezza non è garantita. Le fotografie mostrano solo alcune parti della proprietà alla data in cui sono state fatte. L'offerta di Vendita è valida salvo in caso di Vendita/affitto, ritiro dalla Vendita/affitto o cambio del prezzo o altra condizione, senza avviso preliminare.





CAROLI REAL ESTATE  
GROUPE CAROLI

Caroli Real Estate

Tel : +377 93 25 51 22

Fax : +377 92 16 17 00

contact.carolirealestate@groupecaroli.mc

www.caroli-realestate.com

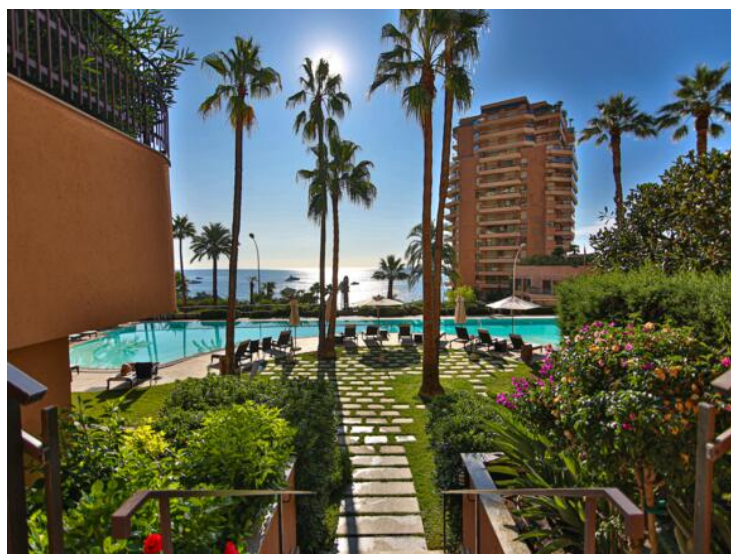

MonteCarlo-RealEstate.com

Pagina  
2/5

Réf. : PSR-100

Questo documento non rappresenta un'offerta o un contratto. Tutte le misure, superfici e distanze sono approssimative. Le descrizioni e planimetrie sono date a titolo indicativo e la loro esattezza non è garantita. Le fotografie mostrano solo alcune parti della proprietà alla data in cui sono state fatte. L'offerta di Vendita è valida salvo in caso di Vendita/affitto, ritiro dalla Vendita/affitto o cambio del prezzo o altra condizione, senza avviso preliminare.



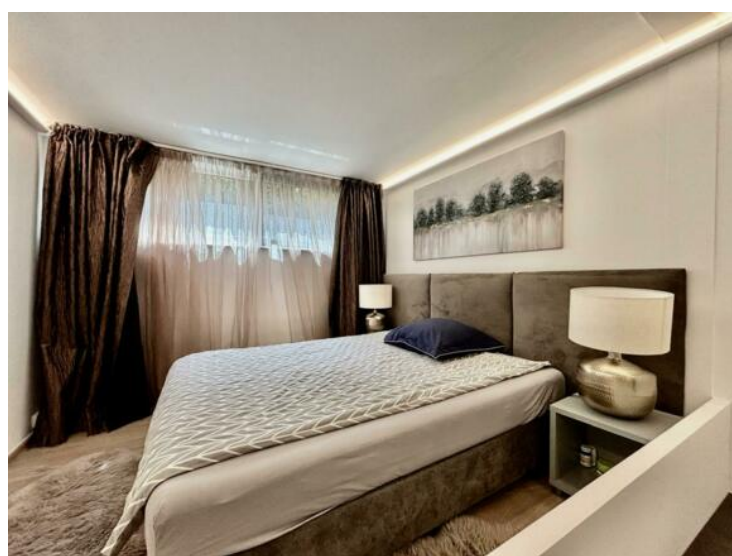





MonteCarlo-RealEstate.com

Pagina  
4/5

Réf. : PSR-100

Questo documento non rappresenta un'offerta o un contratto. Tutte le misure, superfici e distanze sono approssimative. Le descrizioni e planimetrie sono date a titolo indicativo e la loro esattezza non è garantita. Le fotografie mostrano solo alcune parti della proprietà alla data in cui sono state fatte. L'offerta di Vendita è valida salvo in caso di Vendita/affitto, ritiro dalla Vendita/affitto o cambio del prezzo o altra condizione, senza avviso preliminare.



CAROLI REAL ESTATE  
GROUPE CAROLI

Caroli Real Estate

Tel : +377 93 25 51 22

Fax : +377 92 16 17 00

contact.carolirealestate@groupecaroli.mc

www.caroli-realestate.com

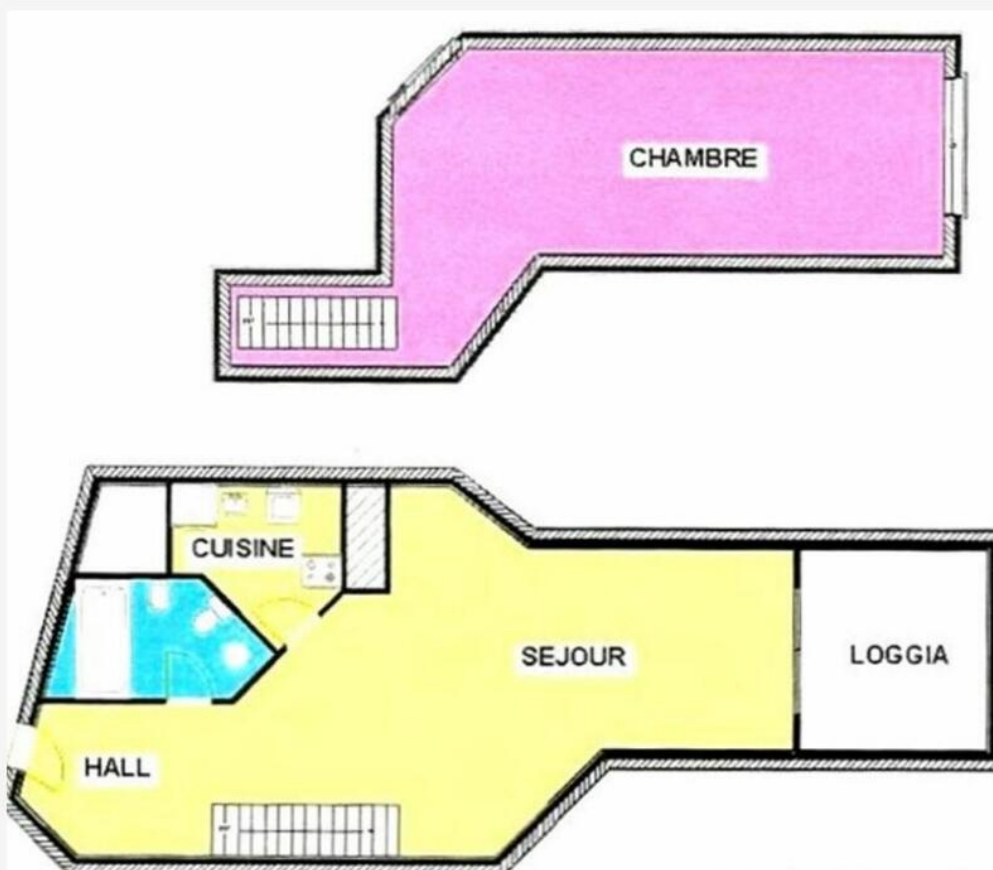

MonteCarlo-RealEstate.com

Pagina  
5/5

Rif. : PSR-100

Questo documento non rappresenta un'offerta o un contratto. Tutte le misure, superfici e distanze sono approssimative. Le descrizioni e planimetrie sono date a titolo indicativo e la loro esattezza non è garantita. Le fotografie mostrano solo alcune parti della proprietà alla data in cui sono state fatte. L'offerta di Vendita è valida salvo in caso di Vendita/affitto, ritiro dalla Vendita/affitto o cambio del prezzo o altra condizione, senza avviso preliminare.