B&C Monaco Properties
13 Bd Princesse Charlotte
98000 Monaco
Tel : +33 6 10 12 40 74
contact@bc-monacoproperties.com
bc-monacoproperties.com

MAGNIFICI UFFICI DUPLEX CON VISTA MARE

Vendita professionale

9 960 000 €

Tipo di proprietà **Ufficio**	*Stanze* **15**
Edificio **Le Thalès**	*Quartiere* **Fontvieille**
Superficie abitabile **503 m²**	*Livello* **Dernier**
Condizione **Ottimo stato**	*Rif.* **VA-11-2023**

Il quartiere di Fontvieille, nella parte occidentale di Monaco, è uno spazio moderno e tranquillo costruito sul mare. Progettato per armonizzare la vita professionale e la qualità della vita, riunisce aree residenziali, commerciali e industriali. L'area uffici, situata intorno al porto e in edifici moderni, ospita una varietà di aziende, tra cui società commerciali e filiali internazionali.

Fontvieille è particolarmente apprezzata per le sue infrastrutture tranquille e moderne e la vicinanza a servizi come il centro commerciale, i ristoranti e gli spazi verdi. Il porto e i giardini circostanti offrono un ambiente di lavoro piacevole, che unisce efficienza e serenità, ideale per le aziende che cercano un'atmosfera tranquilla e professionale.

Magnifici uffici duplex ai piani superiori, gli uffici sono completamente convertiti in reception, locali tecnici e di stoccaggio, spazi di lavoro, riunioni e relax con cucina e servizi igienici e doccia. Gli uffici godono di una vista mare e i vassoi sono potenzialmente divisibili.

Questo documento non rappresenta un'offerta o un contratto. Tutte le misure, superfici e distanze sono approssimative. Le descrizioni e planimetrie sono date a titolo indicativo e la loro esattezza non è garantita. Le fotografie mostrano solo alcune parti della proprietà alla data in cui son state fatte. L'offerta di Vendita è valida salvo in caso di Vendita/affitto, ritiro dalla Vendita/affito o cambio del prezzo o altra condizione, senza avviso preliminare.

B&C Monaco Properties
Tel : +33 6 10 12 40 74
contact@bc-monacoproperties.com
bc-monacoproperties.com

Possibilità di parcheggio nelle vicinanze.

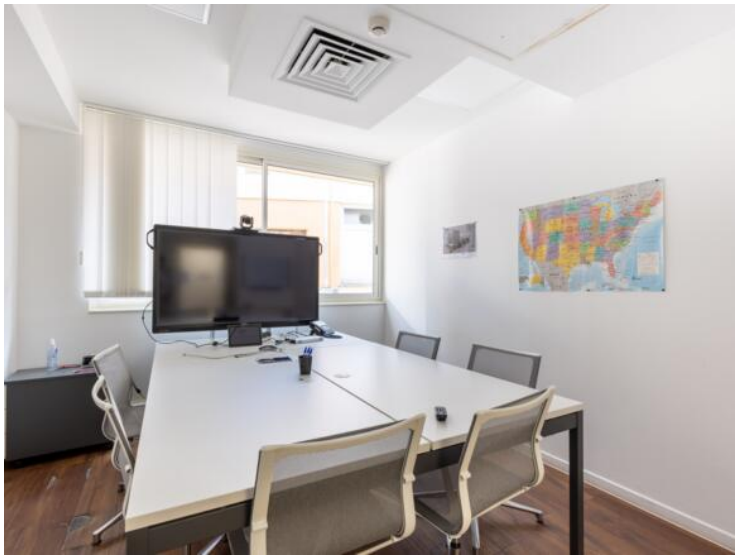

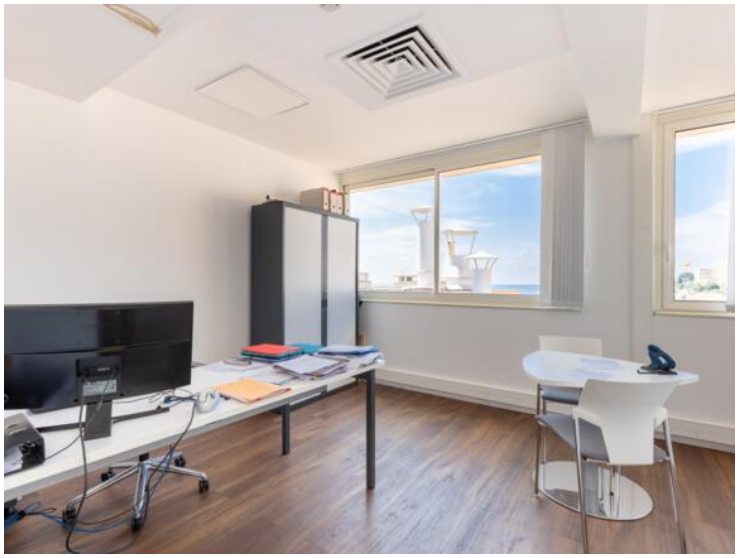

Questo documento non rappresenta un'offerta o un contratto. Tutte le misure, superfici e distanze sono approssimative. Le descrizioni e planimetrie sono date a titolo indicativo e la loro esattezza non è garantita. Le fotografie mostrano solo alcune parti della proprietà alla data in cui son state fatte. L'offerta di Vendita è valida salvo in caso di Vendita/affitto, ritiro dalla Vendita/affito o cambio del prezzo o altra condizione, senza avviso preliminare.

Questo documento non rappresenta un'offerta o un contratto. Tutte le misure, superfici e distanze sono approssimative. Le descrizioni e planimetrie sono date a titolo indicativo e la loro esattezza non è garantita. Le fotografie mostrano solo alcune parti della proprietà alla data in cui son state fatte. L'offerta di Vendita è valida salvo in caso di Vendita/affitto, ritiro dalla Vendita/affito o cambio del prezzo o altra condizione, senza avviso preliminare.

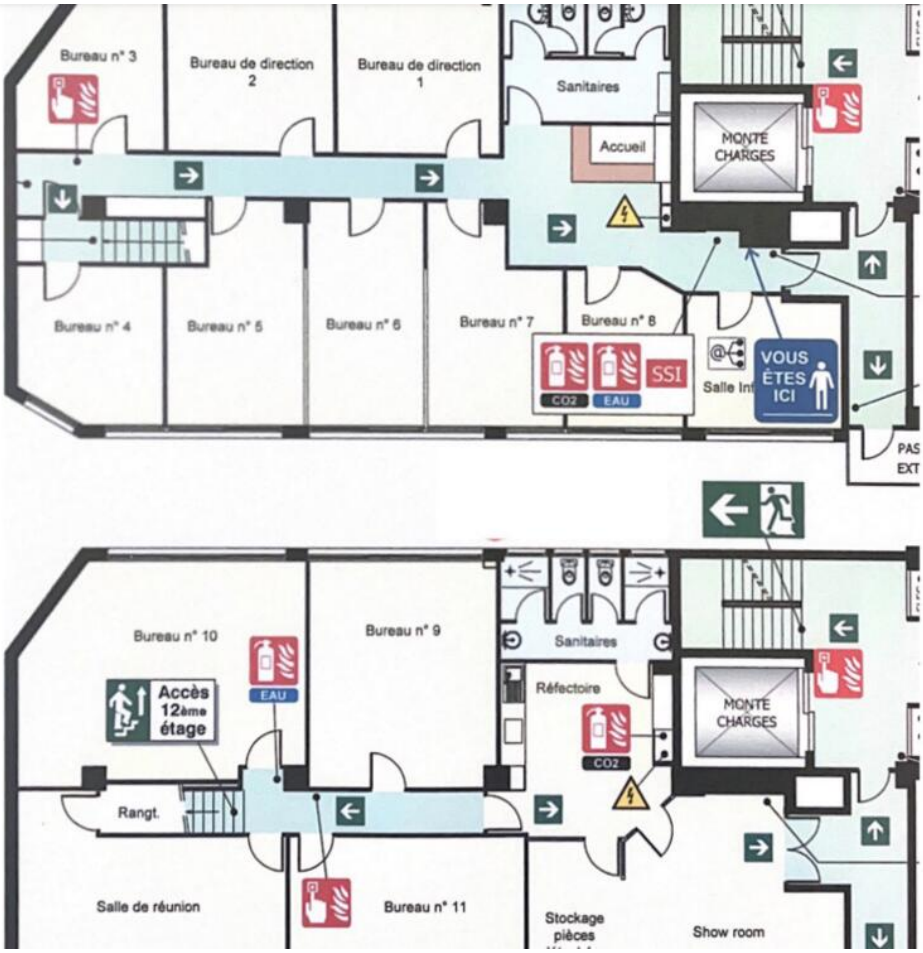

Questo documento non rappresenta un'offerta o un contratto. Tutte le misure, superfici e distanze sono approssimative. Le descrizioni e planimetrie sono date a titolo indicativo e la loro esattezza non è garantita. Le fotografie mostrano solo alcune parti della proprietà alla data in cui son state fatte. L'offerta di Vendita è valida salvo in caso di Vendita/affitto, ritiro dalla Vendita/affito o cambio del prezzo o altra condizione, senza avviso preliminare.