BALDO REALTY GROUP
27 Av. de la Costa
98000 Monaco
Tel : +377 93 25 80 43
info@baldorealtygroup.com
www.baldorealtygroup.com

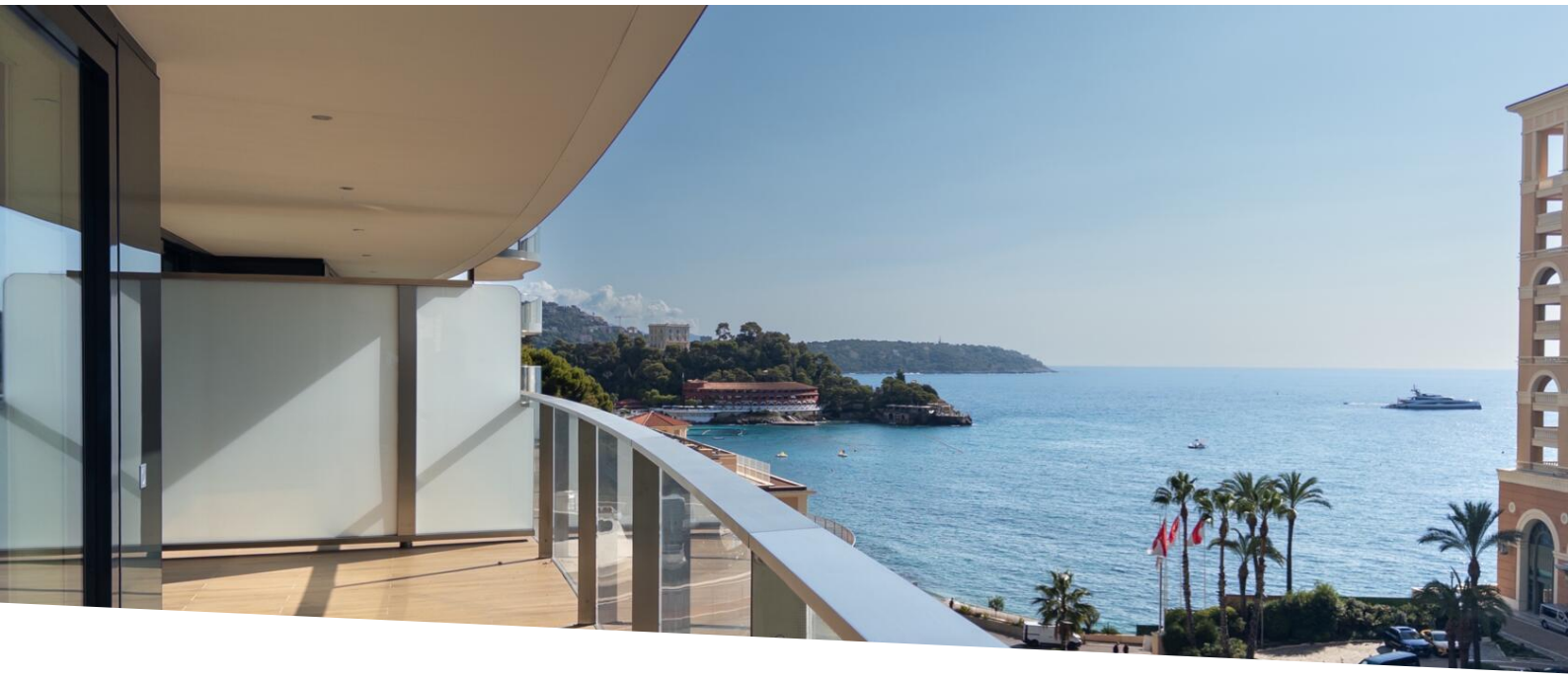

BAY HOUSE: LUSSO MODERNO E RAFFINATO SUL LUNGOMARE DI LARVOTTO

Vendita | Esclusività | 22 800 000 €

Tipo di proprietà **Appartamento**	*Stanze* **4 stanze**
Edificio **Bay House**	*Quartiere* **Larvotto**
Superficie abitabile **240 m²**	*Superficie terrazza* **28 m²**
Superficie totale **268 m²**	*Camere* **3**
Bagni **3**	*Parcheggi* **2**
Cantina **1**	*Condizione* **Nuovo**
Rif. **MB0099**	

Bay House rappresenta la nuova generazione di residenze di lusso a Monaco: appartamenti straordinari, servizi in stile alberghiero e una posizione privilegiata a pochi passi da spiagge, ristoranti e luoghi di svago. Una scelta ideale per famiglie, investitori e acquirenti alla ricerca dell’eccellenza

Benvenuti al Bay House, uno degli indirizzi residenziali più prestigiosi del Principato. Qui, ampi spazi luminosi, finiture artigianali di altissimo livello e vetrate a tutta altezza che incorniciano il Mediterraneo danno vita a un ambiente elegante e senza tempo. Ogni dettaglio è stato concepito per offrire un’esperienza abitativa di rara raffinatezza.

Il privilegio di vivere al Bay House va ben oltre l’appartamento: spa privata con hammam, sauna e sale

Questo documento non rappresenta un'offerta o un contratto. Tutte le misure, superfici e distanze sono approssimative. Le descrizioni e planimetrie sono date a titolo indicativo e la loro esattezza non è garantita. Le fotografie mostrano solo alcune parti della proprietà alla data in cui son state fatte. L'offerta di Vendita è valida salvo in caso di Vendita/affitto, ritiro dalla Vendita/affito o cambio del prezzo o altra condizione, senza avviso preliminare.

dedicate al benessere, palestra con attrezzature d'avanguardia, servizi di concierge e parcheggi riservati assicurano comfort assoluto. La vicinanza alla spiaggia del Larvotto, al Monte-Carlo Country Club e ai ristoranti più rinomati rende questa residenza una delle più ambite del Principato.

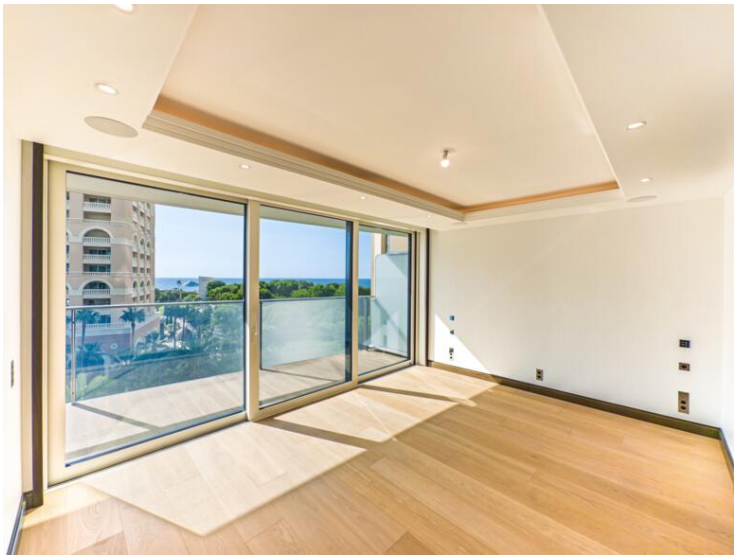

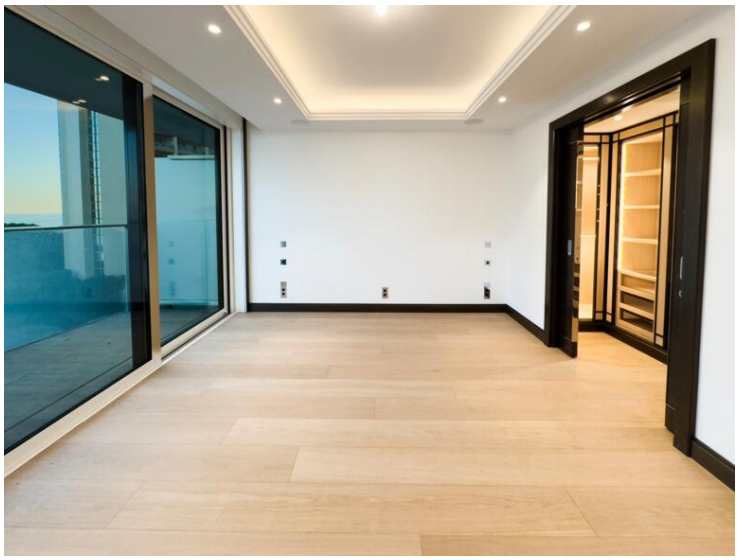

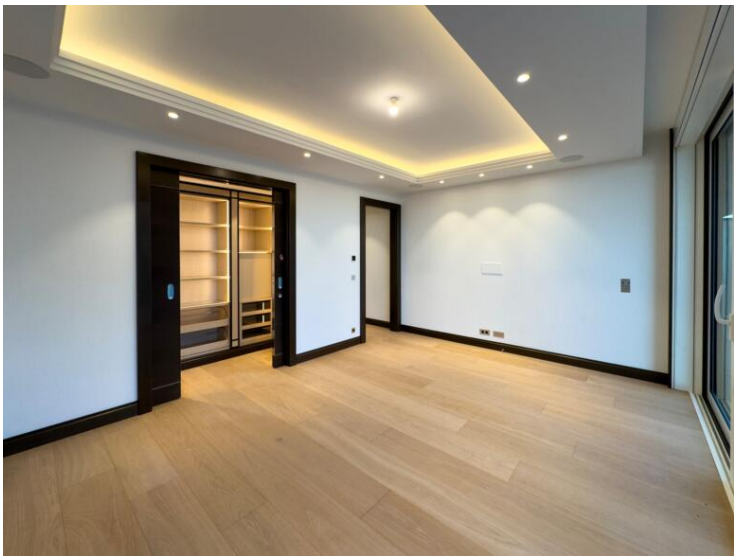

Questo documento non rappresenta un'offerta o un contratto. Tutte le misure, superfici e distanze sono approssimative. Le descrizioni e planimetrie sono date a titolo indicativo e la loro esattezza non è garantita. Le fotografie mostrano solo alcune parti della proprietà alla data in cui son state fatte. L'offerta di Vendita è valida salvo in caso di Vendita/affitto, ritiro dalla Vendita/affito o cambio del prezzo o altra condizione, senza avviso preliminare.

BALDO REALTY GROUP
Tel : +377 93 25 80 43
info@baldorealtygroup.com
www.baldorealtygroup.com

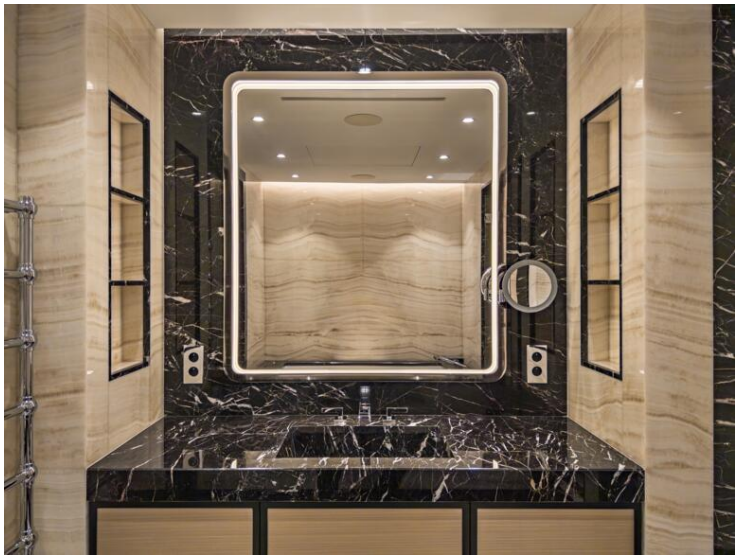

Questo documento non rappresenta un'offerta o un contratto. Tutte le misure, superfici e distanze sono approssimative. Le descrizioni e planimetrie sono date a titolo indicativo e la loro esattezza non è garantita. Le fotografie mostrano solo alcune parti della proprietà alla data in cui son state fatte. L'offerta di Vendita è valida salvo in caso di Vendita/affitto, ritiro dalla Vendita/affito o cambio del prezzo o altra condizione, senza avviso preliminare.

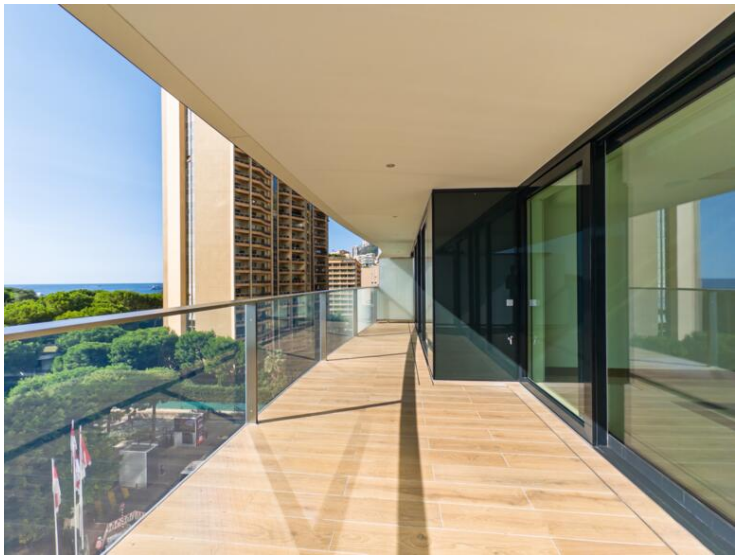

Questo documento non rappresenta un'offerta o un contratto. Tutte le misure, superfici e distanze sono approssimative. Le descrizioni e planimetrie sono date a titolo indicativo e la loro esattezza non è garantita. Le fotografie mostrano solo alcune parti della proprietà alla data in cui son state fatte. L'offerta di Vendita è valida salvo in caso di Vendita/affitto, ritiro dalla Vendita/affito o cambio del prezzo o altra condizione, senza avviso preliminare.

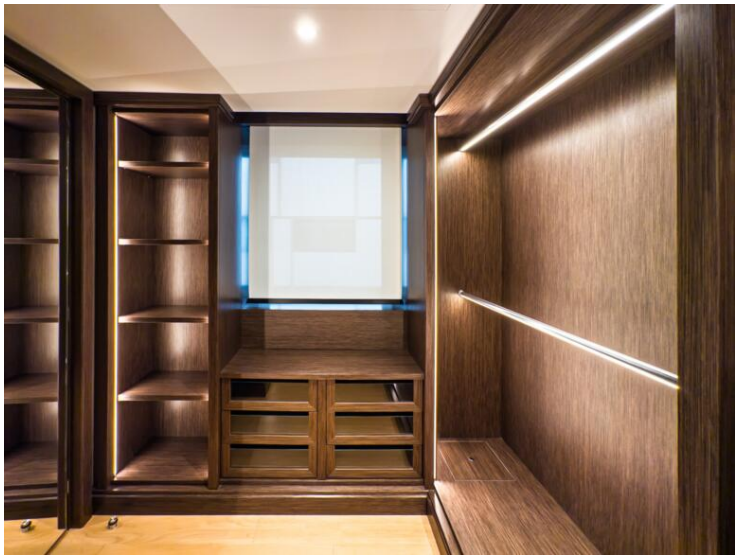

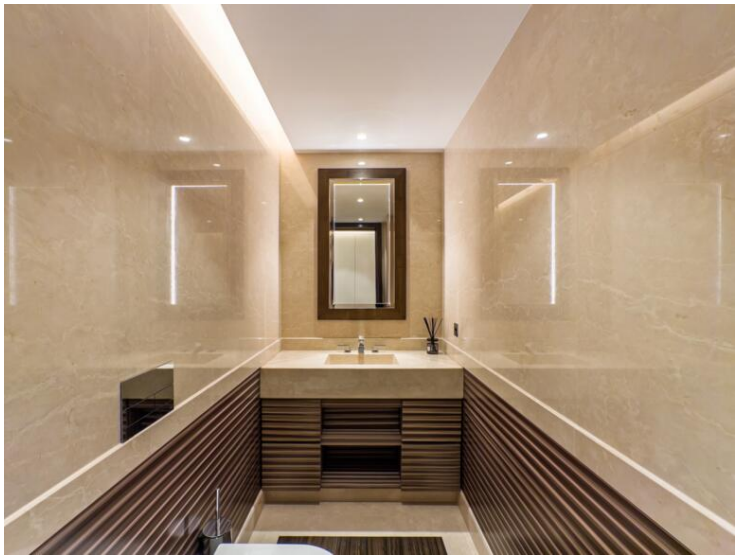

Questo documento non rappresenta un'offerta o un contratto. Tutte le misure, superfici e distanze sono approssimative. Le descrizioni e planimetrie sono date a titolo indicativo e la loro esattezza non è garantita. Le fotografie mostrano solo alcune parti della proprietà alla data in cui son state fatte. L'offerta di Vendita è valida salvo in caso di Vendita/affitto, ritiro dalla Vendita/affito o cambio del prezzo o altra condizione, senza avviso preliminare.

BALDO REALTY GROUP
Tel : +377 93 25 80 43
info@baldorealtygroup.com
www.baldorealtygroup.com

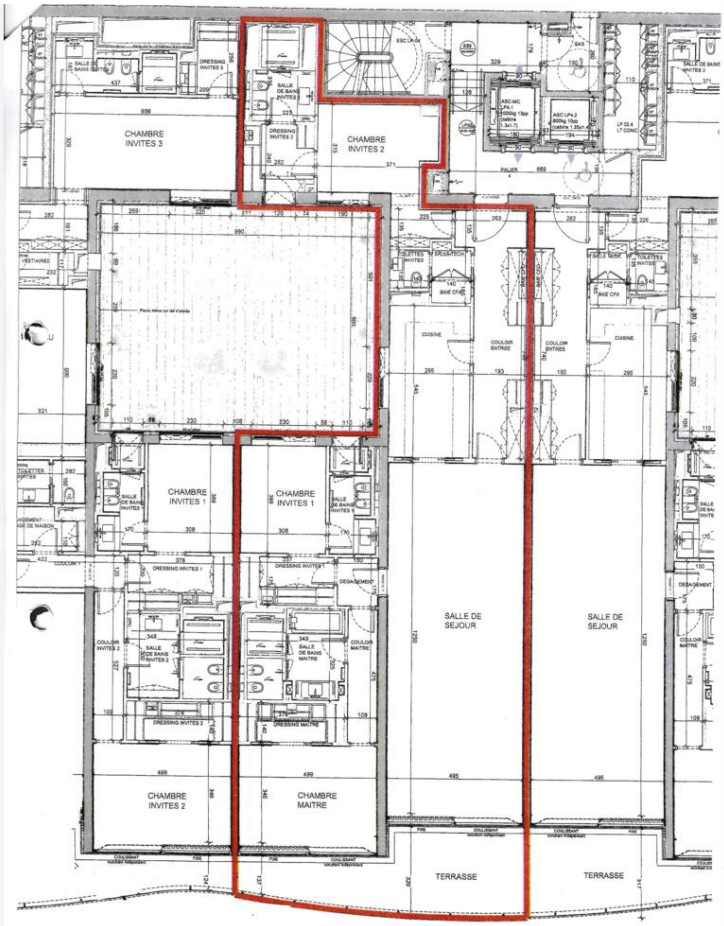

Questo documento non rappresenta un'offerta o un contratto. Tutte le misure, superfici e distanze sono approssimative. Le descrizioni e planimetrie sono date a titolo indicativo e la loro esattezza non è garantita. Le fotografie mostrano solo alcune parti della proprietà alla data in cui son state fatte. L'offerta di Vendita è valida salvo in caso di Vendita/affitto, ritiro dalla Vendita/affito o cambio del prezzo o altra condizione, senza avviso preliminare.