Barnes I Valeri Agency
7 Avenue des Papalins
« Immeuble Michelangelo »
98000 Monaco
Tel : +377 92 16 16 32
monaco@barnes-international.com
www.valeri-agency.com

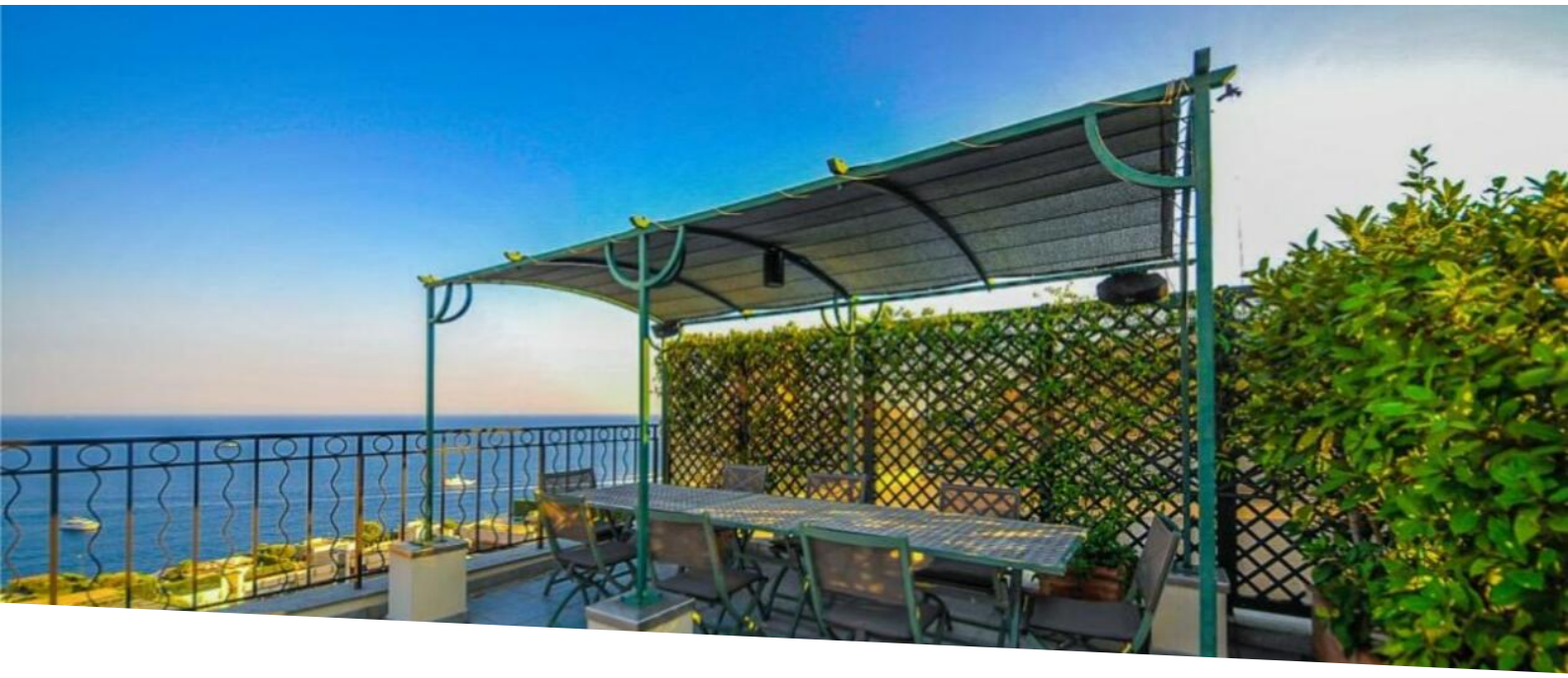

MONTE CARLO - TRILOCALE PENTHOUSE

Vendita

16 000 000 €

Tipo di proprietà **Penthouse/Roof**	*Stanze* **3 stanze**
Quartiere **Carré d'Or**	*Città* **Monaco**
Paese **Monaco**	*Superficie abitabile* **150 m²**
Superficie terrazza **150 m²**	*Superficie totale* **300 m²**
Camere **2**	*Bagno* **1**
Parking **1**	*Condizione* **Servizi lussuosi**
Ammobiliato **Si**	*Rif.* **V1013**

Bellissimo attico, residenza di stile borghese, sulla via principale di Monaco. Vista panoramica

Un appartamento di 3 stanze completamente rinnovato e decorato con materiali di qualità.

L'attico è composto da un soggiorno/sala da pranzo che si apre sul balcone, una cucina completamente attrezzata, uno spogliatoio, due camere da letto, un bagno, un bagno con doccia e una terrazza sul tetto ben decorata con cucina estiva.

Un posto auto in un edificio vicino completa questa proprietà.

Questo documento non rappresenta un'offerta o un contratto. Tutte le misure, superfici e distanze sono approssimative. Le descrizioni e planimetrie sono date a titolo indicativo e la loro esattezza non è garantita. Le fotografie mostrano solo alcune parti della proprietà alla data in cui son state fatte. L'offerta di Vendita è valida salvo in caso di Vendita/affitto, ritiro dalla Vendita/affito o cambio del prezzo o altra condizione, senza avviso preliminare.

Barnes I Valeri Agency
Tel : +377 92 16 16 32
monaco@barnes-international.com
www.valeri-agency.com

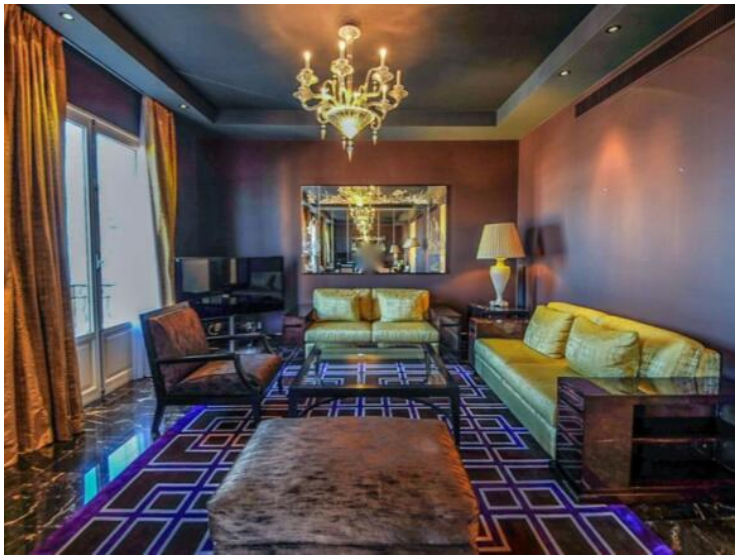

Questo documento non rappresenta un'offerta o un contratto. Tutte le misure, superfici e distanze sono approssimative. Le descrizioni e planimetrie sono date a titolo indicativo e la loro esattezza non è garantita. Le fotografie mostrano solo alcune parti della proprietà alla data in cui son state fatte. L'offerta di Vendita è valida salvo in caso di Vendita/affitto, ritiro dalla Vendita/affito o cambio del prezzo o altra condizione, senza avviso preliminare.

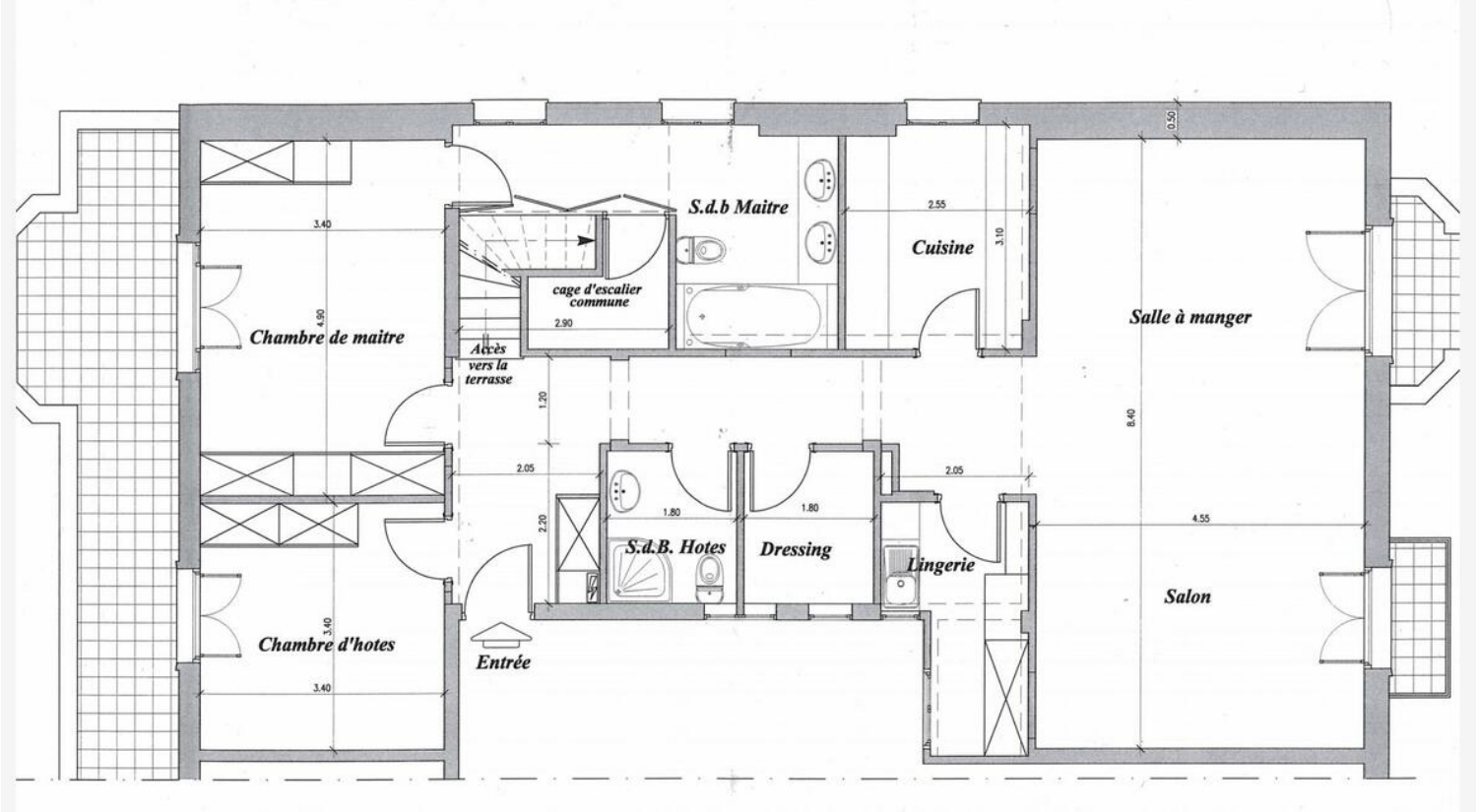

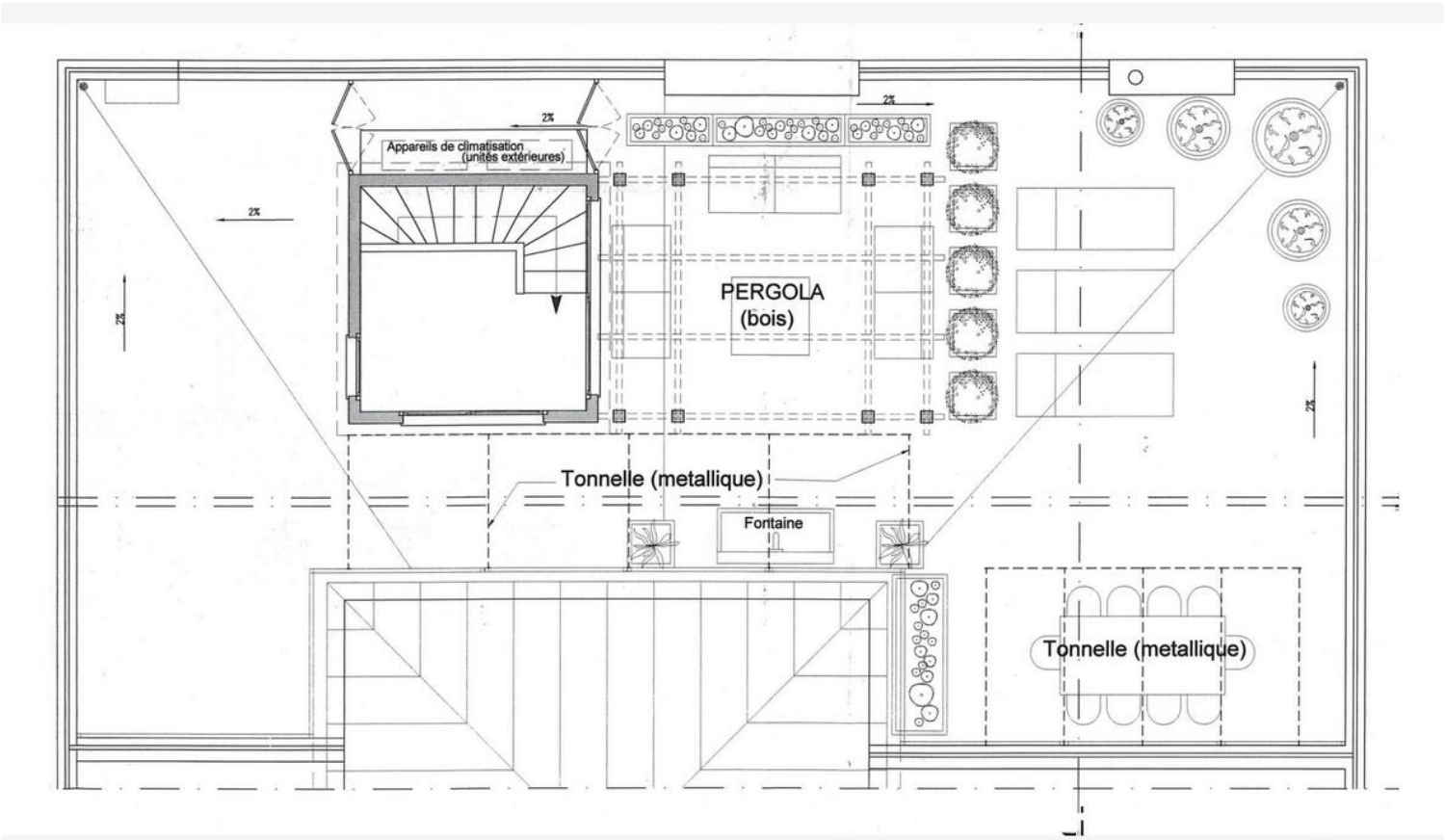

Questo documento non rappresenta un'offerta o un contratto. Tutte le misure, superfici e distanze sono approssimative. Le descrizioni e planimetrie sono date a titolo indicativo e la loro esattezza non è garantita. Le fotografie mostrano solo alcune parti della proprietà alla data in cui son state fatte. L'offerta di Vendita è valida salvo in caso di Vendita/affitto, ritiro dalla Vendita/affito o cambio del prezzo o altra condizione, senza avviso preliminare.