Marsan Immobilier Monaco
1, avenue Prince Pierre
98000 Monaco
Tel : +377 93 25 01 01
Fax : +377 93 25 01 00
info@marsanimmobiliermonaco.mc
www.marsanimmobiliermonaco.mc

MAGNIFICO APPARTAMENTO DI 4 LOCALI IN VENDITA - AI SENSI DELLA LEGGE 887

Vendita

4 600 000 €

Tipo di proprietà **Appartamento**	*Stanze* **4 stanze**
Edificio **Palais Miramare**	*Quartiere* **Monte-Carlo**
Superficie abitabile **85 m²**	*Superficie terrazza* **5 m²**
Superficie totale **90 m²**	*Camere* **3**
Livello **4ème**	*Condizione* **Ristrutturato**
Lois **Loi 887**	*Rif.* **MIMPALAISMIRAMARE**

Al centro di Monaco, il quartiere di Monte-Carlo brilla come una delle mete più ambite del principato. Rinomato per la sua ricchezza di servizi, vanta numerosi negozi e ristoranti ed è a pochi passi da "One Monte-Carlo" e dal leggendario Casino de Monte-Carlo. Il Palais Miramare, situato lungo il Boulevard des Moulins, incarna l'eleganza dell'architettura borghese. Questo appartamento luminoso è stato ristrutturato con gusto, offrendo una vista mozzafiato sui tetti e sul mare. Offerto in vendita sotto la legge 887, rappresenta un'opportunità eccezionale in questo contesto prestigioso

Questo appartamento è composto da un ingresso, un soggiorno con cucina a pianta aperta, 3 camere da letto, un bagno con doccia e servizi igienici e un bagno per gli ospiti che può essere trasformato in un bagno con doccia alternativo.

Questo documento non rappresenta un'offerta o un contratto. Tutte le misure, superfici e distanze sono approssimative. Le descrizioni e planimetrie sono date a titolo indicativo e la loro esattezza non è garantita. Le fotografie mostrano solo alcune parti della proprietà alla data in cui son state fatte. L'offerta di Vendita è valida salvo in caso di Vendita/affitto, ritiro dalla Vendita/affito o cambio del prezzo o altra condizione, senza avviso preliminare.

Marsan Immobilier Monaco
Tel : +377 93 25 01 01
Fax : +377 93 25 01 00
info@marsanimmobiliermonaco.mc
www.marsanimmobiliermonaco.mc

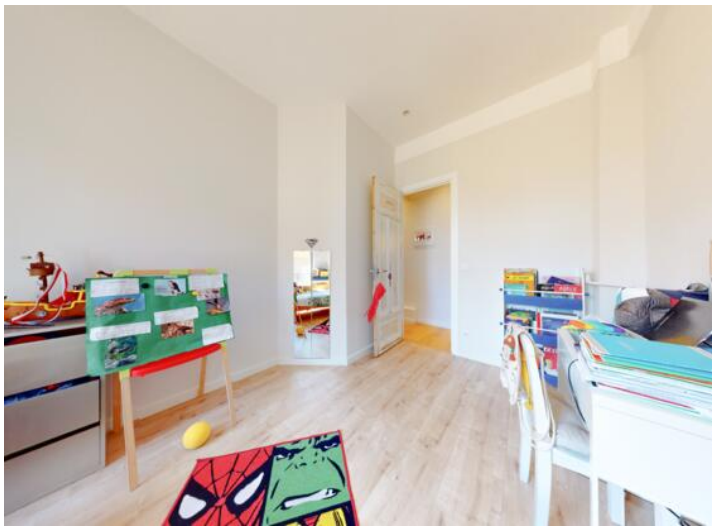

Questo documento non rappresenta un'offerta o un contratto. Tutte le misure, superfici e distanze sono approssimative. Le descrizioni e planimetrie sono date a titolo indicativo e la loro esattezza non è garantita. Le fotografie mostrano solo alcune parti della proprietà alla data in cui son state fatte. L'offerta di Vendita è valida salvo in caso di Vendita/affitto, ritiro dalla Vendita/affito o cambio del prezzo o altra condizione, senza avviso preliminare.

Marsan Immobilier Monaco
Tel : +377 93 25 01 01
Fax : +377 93 25 01 00
info@marsanimmobiliermonaco.mc
www.marsanimmobiliermonaco.mc

Questo documento non rappresenta un'offerta o un contratto. Tutte le misure, superfici e distanze sono approssimative. Le descrizioni e planimetrie sono date a titolo indicativo e la loro esattezza non è garantita. Le fotografie mostrano solo alcune parti della proprietà alla data in cui son state fatte. L'offerta di Vendita è valida salvo in caso di Vendita/affitto, ritiro dalla Vendita/affito o cambio del prezzo o altra condizione, senza avviso preliminare.

Marsan Immobilier Monaco
Tel : +377 93 25 01 01
Fax : +377 93 25 01 00
info@marsanimmobiliermonaco.mc
www.marsanimmobiliermonaco.mc

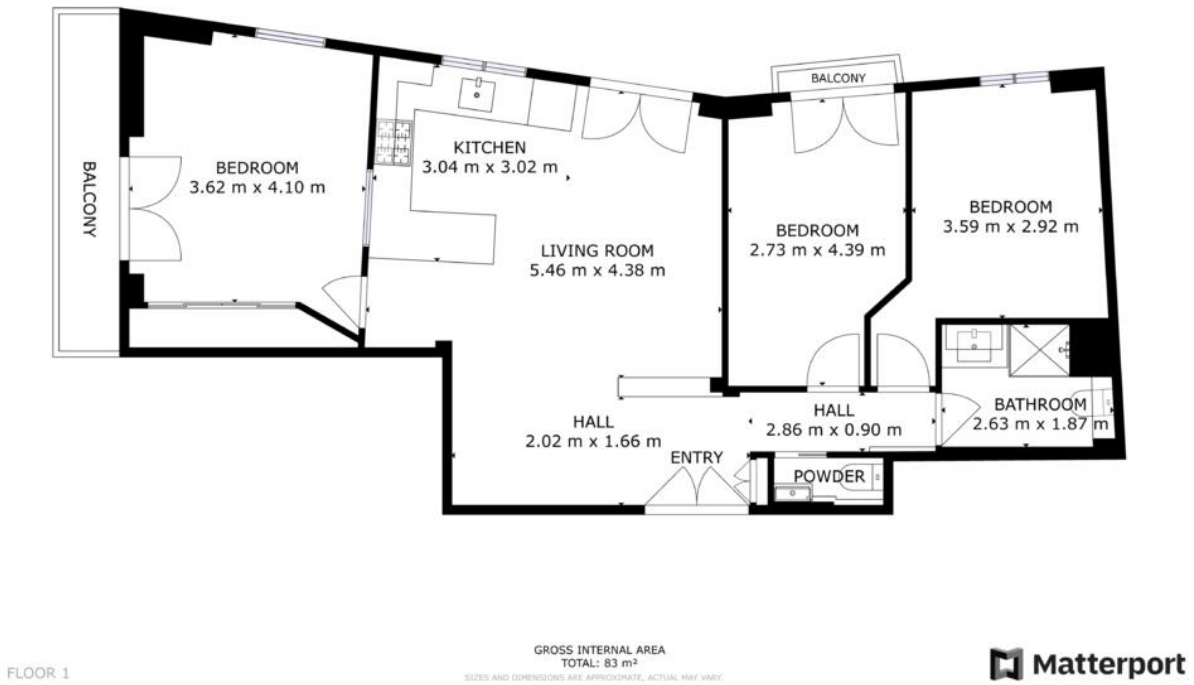

Questo documento non rappresenta un'offerta o un contratto. Tutte le misure, superfici e distanze sono approssimative. Le descrizioni e planimetrie sono date a titolo indicativo e la loro esattezza non è garantita. Le fotografie mostrano solo alcune parti della proprietà alla data in cui son state fatte. L'offerta di Vendita è valida salvo in caso di Vendita/affitto, ritiro dalla Vendita/affito o cambio del prezzo o altra condizione, senza avviso preliminare.