Lorenza von Stein Monaco
47, boulevard du Jardin Exotique
98000 Monaco
Tel : +377 97 97 02 77
info@lvsmonaco.com
www.lorenzavonstein.com

# Château Périgord - Tre camere

## Vendita

## 6 450 000 €

| | |
|---|---|
| *Tipo di proprietà*<br>**Appartamento** | *Stanze*<br>**3 stanze** |
| *Edificio*<br>**Château Perigord II** | *Quartiere*<br>**La Rousse - Saint Roman** |
| *Superficie abitabile*<br>**80 m²** | *Superficie terrazza*<br>**18 m²** |
| *Superficie totale*<br>**98 m²** | *Camere*<br>**2** |
| *Bagni*<br>**2** | *Livello*<br>**12** |
| *Condizione*<br>**Nuovo** | *Rif.*<br>**VMC1908** |

Questo trilocale si trova in una delle residenze più ricercate di Monaco, nota come Château Périgord. Un servizio di portineria 24 ore su 24, 7 giorni su 7, è a disposizione dei residenti dell'edificio.

A soli 5 minuti a piedi dai negozi locali del Boulevard des Moulins, questo edificio gode di una posizione privilegiata in un ambiente tranquillo.

Questo appartamento è stato appena sottoposto a una completa ristrutturazione.

Situato a un piano alto, l'appartamento è composto da un ingresso che conduce a un ampio soggiorno, una cucina a pianta aperta completamente attrezzata con elettrodomestici di alta qualità, due camere da letto, ciascuna con il proprio bagno con doccia, e un bagno per gli ospiti.
Una profonda terrazza offre una splendida vista sul mare.

I materiali nobili sono stati selezionati con cura, garantendo un appartamento di altissimo livello.



Questo documento non rappresenta un'offerta o un contratto. Tutte le misure, superfici e distanze sono approssimative. Le descrizioni e planimetrie sono date a titolo indicativo e la loro esattezza non è garantita. Le fotografie mostrano solo alcune parti della proprietà alla data in cui son state fatte. L'offerta di Vendita è valida salvo in caso di Vendita/affitto, ritiro dalla Vendita/affito o cambio del prezzo o altra condizione, senza avviso preliminare.

Questo documento non rappresenta un'offerta o un contratto. Tutte le misure, superfici e distanze sono approssimative. Le descrizioni e planimetrie sono date a titolo indicativo e la loro esattezza non è garantita. Le fotografie mostrano solo alcune parti della proprietà alla data in cui son state fatte. L'offerta di Vendita è valida salvo in caso di Vendita/affitto, ritiro dalla Vendita/affito o cambio del prezzo o altra condizione, senza avviso preliminare.

Lorenza von Stein Monaco
Tel : +377 97 97 02 77
info@lvsmonaco.com
www.lorenzavonstein.com

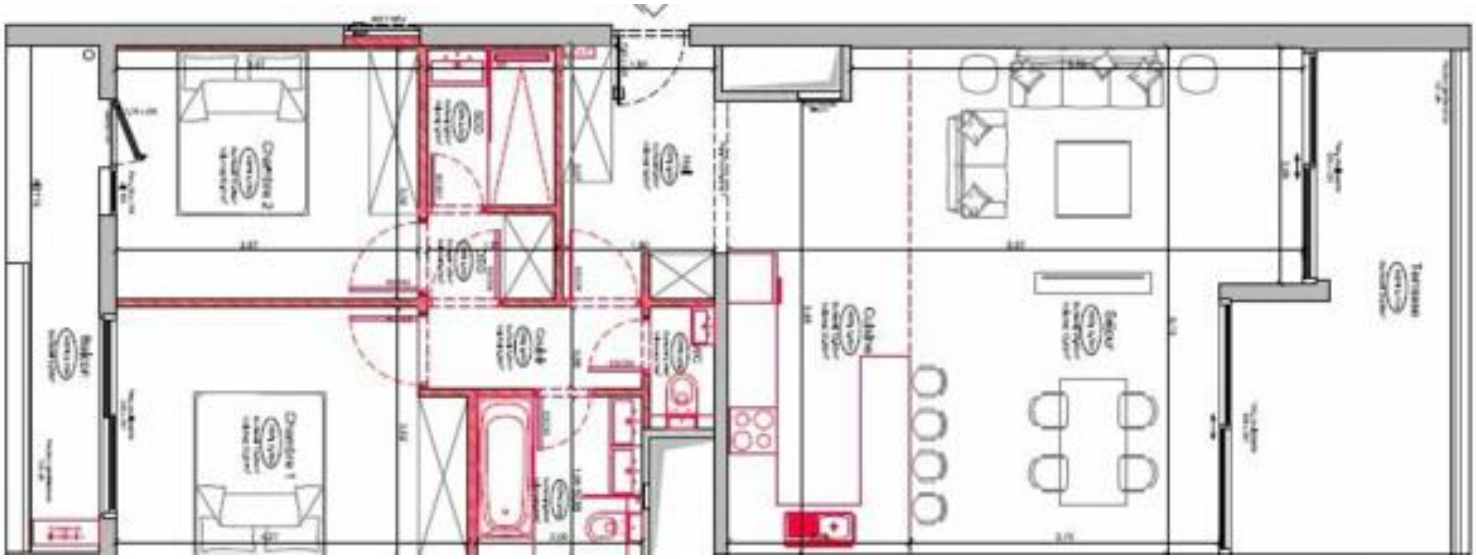



Questo documento non rappresenta un'offerta o un contratto. Tutte le misure, superfici e distanze sono approssimative. Le descrizioni e planimetrie sono date a titolo indicativo e la loro esattezza non è garantita. Le fotografie mostrano solo alcune parti della proprietà alla data in cui son state fatte. L'offerta di Vendita è valida salvo in caso di Vendita/affitto, ritiro dalla Vendita/affito o cambio del prezzo o altra condizione, senza avviso preliminare.