La Costa Properties Monaco
25, avenue de la Costa
98000 Monaco
Tel : +377 97 97 99 00
Fax : +377 97 97 99 01
info@25lcp.com
www.25lcp.com

Annonciade - Bel monolocale in palazzo vicino al centro

Vendita 1 400 000 €

Tipo di proprietà **Appartamento**	*Stanze* **Monolocale**
Edificio **Annonciade**	*Quartiere* **La Rousse - Saint Roman**
Superficie abitabile **25,50 m²**	*Superficie terrazza* **5 m²**
Superficie totale **30,50 m²**	*Bagno* **1**
Cantina **1**	*Condizione* **Buono stato**
Rif. **2689**	

Questo appartamento in piano alto di una lussuosa residenza prossima al centro, offre un servizio di sorveglianza H24.
Molto luminoso, gode di una vista carina sulle montagne e dispone di impianto di aria condizionata.
Composto da : ingresso con guardaroba, cucina aperta arredata, ampio soggiorno affacciato sulla terrazza, bagno completo.
Venduto con grande cantina.

Questo documento non rappresenta un'offerta o un contratto. Tutte le misure, superfici e distanze sono approssimative. Le descrizioni e planimetrie sono date a titolo indicativo e la loro esattezza non è garantita. Le fotografie mostrano solo alcune parti della proprietà alla data in cui son state fatte. L'offerta di Vendita è valida salvo in caso di Vendita/affitto, ritiro dalla Vendita/affito o cambio del prezzo o altra condizione, senza avviso preliminare.

La Costa Properties Monaco
Tel : +377 97 97 99 00
Fax : +377 97 97 99 01
info@25lcp.com
www.25lcp.com

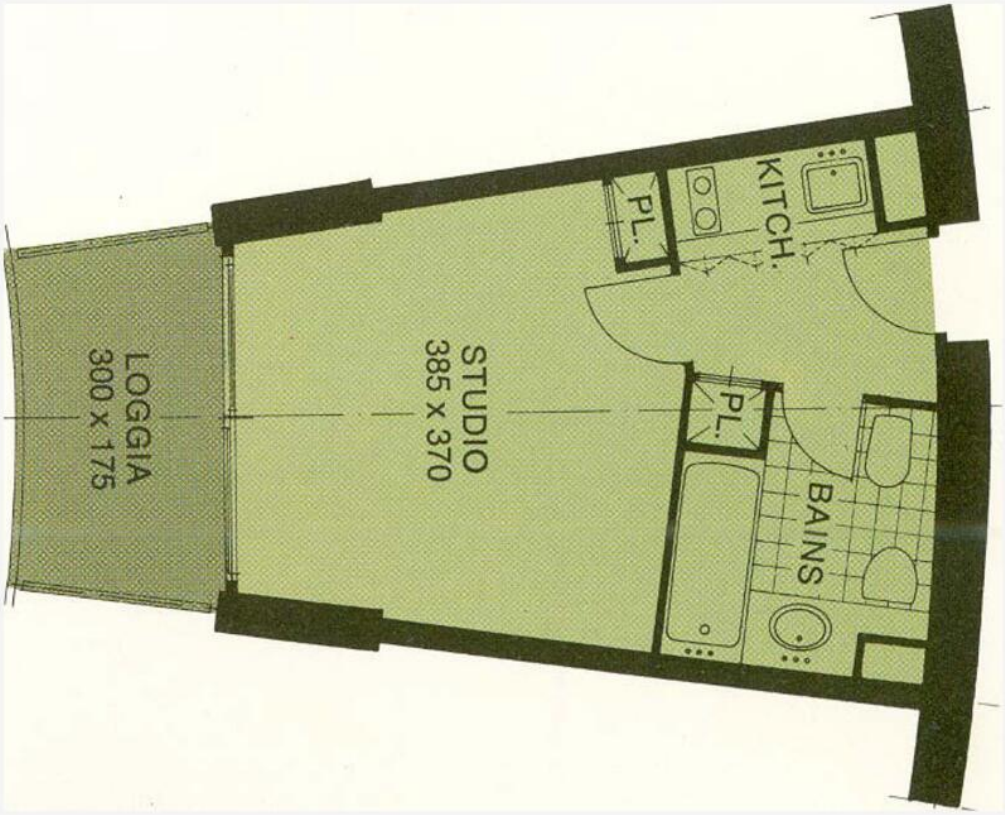

Questo documento non rappresenta un'offerta o un contratto. Tutte le misure, superfici e distanze sono approssimative. Le descrizioni e planimetrie sono date a titolo indicativo e la loro esattezza non è garantita. Le fotografie mostrano solo alcune parti della proprietà alla data in cui son state fatte. L'offerta di Vendita è valida salvo in caso di Vendita/affitto, ritiro dalla Vendita/affito o cambio del prezzo o altra condizione, senza avviso preliminare.

La Costa Properties Monaco
Tel : +377 97 97 99 00
Fax : +377 97 97 99 01
info@25lcp.com
www.25lcp.com

Questo documento non rappresenta un'offerta o un contratto. Tutte le misure, superfici e distanze sono approssimative. Le descrizioni e planimetrie sono date a titolo indicativo e la loro esattezza non è garantita. Le fotografie mostrano solo alcune parti della proprietà alla data in cui son state fatte. L'offerta di Vendita è valida salvo in caso di Vendita/affitto, ritiro dalla Vendita/affito o cambio del prezzo o altra condizione, senza avviso preliminare.