ATLANTIC AGENCY

Atlantic Agency
6, boulevard des Moulins
98000 Monaco
Tel : +377 93 25 68 68
Fax : +377 93 30 01 84
atlantic@atlantic-agency.mc
www.atlantic.monte-carlo.mc

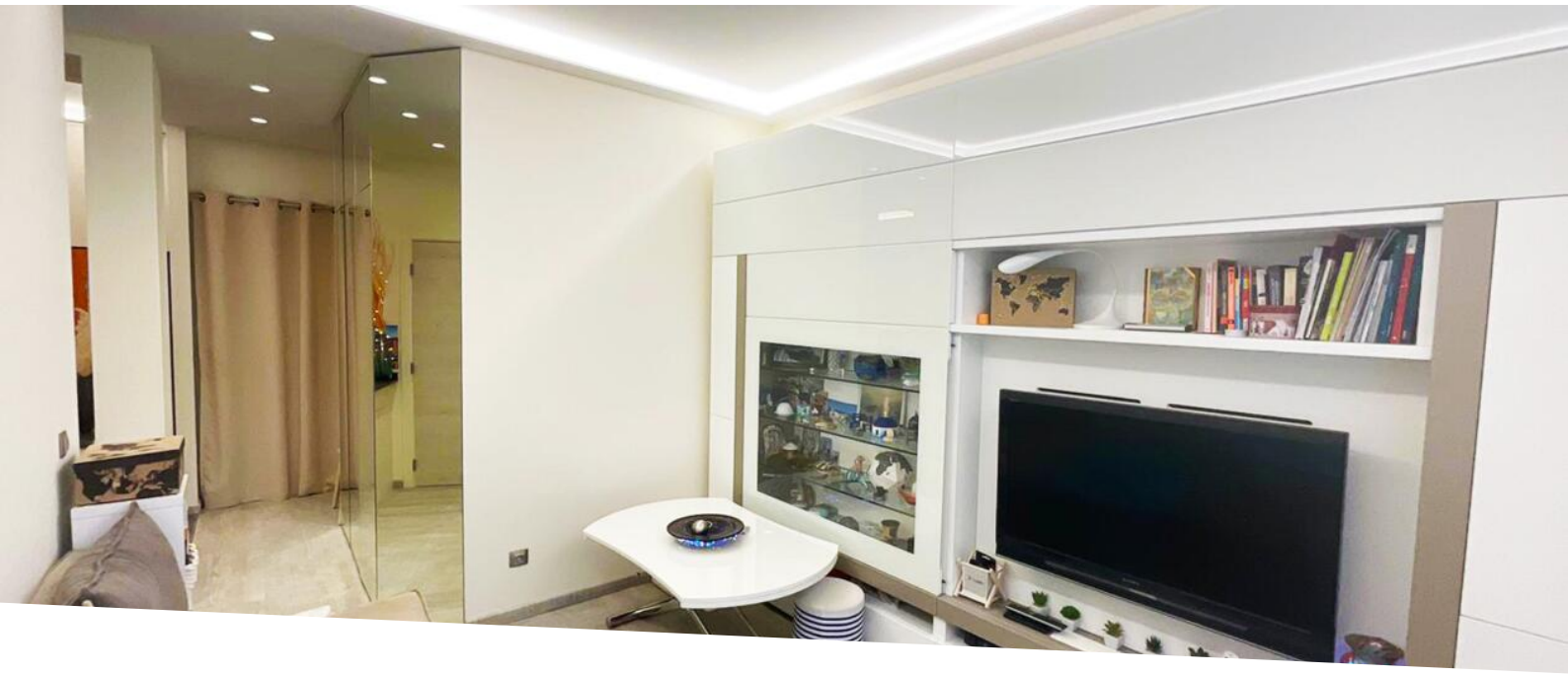

Vendita — Esclusività — 1 599 000 €

Tipo di proprietà **Appartamento**	*Stanze* **2 stanze**	*Edificio* **41, Boulevard du Jardin Exotique**	*Quartiere* **Moneghetti**
Superficie abitabile **39 m²**	*Camera* **1**	*Bagno* **1**	*Cantina* **1**
Livello **2ème**	*Costi annuali* **120 €**	*Condizione* **Ottimo stato**	*Lois* **LOI 1235**
Rif. **AAV-7812**			

Questo documento non rappresenta un'offerta o un contratto. Tutte le misure, superfici e distanze sono approssimative. Le descrizioni e planimetrie sono date a titolo indicativo e la loro esattezza non è garantita. Le fotografie mostrano solo alcune parti della proprietà alla data in cui son state fatte. L'offerta di Vendita è valida salvo in caso di Vendita/affitto, ritiro dalla Vendita/affito o cambio del prezzo o altra condizione, senza avviso preliminare.

Atlantic Agency
Tel : +377 93 25 68 68
Fax : +377 93 30 01 84
atlantic@atlantic-agency.mc
www.atlantic.monte-carlo.mc

Questo documento non rappresenta un'offerta o un contratto. Tutte le misure, superfici e distanze sono approssimative. Le descrizioni e planimetrie sono date a titolo indicativo e la loro esattezza non è garantita. Le fotografie mostrano solo alcune parti della proprietà alla data in cui son state fatte. L'offerta di Vendita è valida salvo in caso di Vendita/affitto, ritiro dalla Vendita/affito o cambio del prezzo o altra condizione, senza avviso preliminare.

Atlantic Agency
Tel : +377 93 25 68 68
Fax : +377 93 30 01 84
atlantic@atlantic-agency.mc
www.atlantic.monte-carlo.mc

Questo documento non rappresenta un'offerta o un contratto. Tutte le misure, superfici e distanze sono approssimative. Le descrizioni e planimetrie sono date a titolo indicativo e la loro esattezza non è garantita. Le fotografie mostrano solo alcune parti della proprietà alla data in cui son state fatte. L'offerta di Vendita è valida salvo in caso di Vendita/affitto, ritiro dalla Vendita/affito o cambio del prezzo o altra condizione, senza avviso preliminare.