ESTATE PARTNERS
13 Bd Princesse Charlotte
98000 Monaco
Tel : +377 97 77 70 00
hello@spark-estate.com
www.spark-estate.com

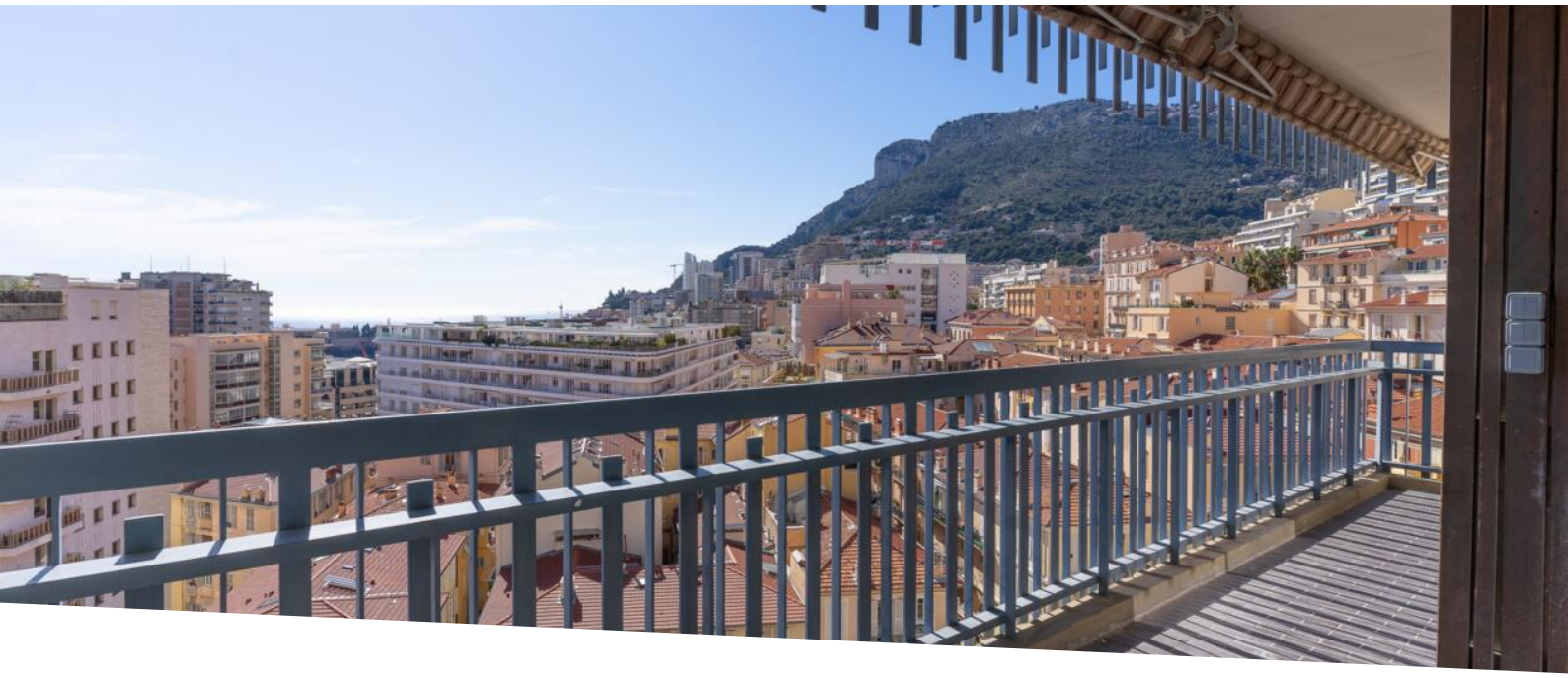

Monte-Carlo - Luminoso appartamento di 3 locali

Vendita

5 800 000 €

Tipo di proprietà **Appartamento**	*Stanze* **3 stanze**
Edificio **Le Millefiori**	*Quartiere* **Monte-Carlo**
Superficie abitabile **91 m²**	*Superficie terrazza* **25 m²**
Superficie totale **115 m²**	*Camere* **2**
Bagno **1**	*Parking* **1**
Cantina **1**	*Rif.* **SP-KP-8179405**

Situato nell'ambitissima zona di Monaco, questo appartamento gode di un'abbondanza di luce naturale durante tutto il giorno, grazie alla sua esposizione ottimale.

Il soggiorno ha una cucina a vista completamente attrezzata, che offre uno spazio perfetto per il relax e la socializzazione. Entrambe le camere da letto sono dotate di bagni con doccia ben arredati e un sacco di spazio. Con l'aggiunta della comodità di un bagno per gli ospiti, questo appartamento climatizzato offre comfort e stile.

Questa residenza garantisce un'esperienza di vita lussuosa.

Inoltre, un posto auto dedicato e una cantina completano la proprietà, garantendo sia praticità che comodità.

Questo documento non rappresenta un'offerta o un contratto. Tutte le misure, superfici e distanze sono approssimative. Le descrizioni e planimetrie sono date a titolo indicativo e la loro esattezza non è garantita. Le fotografie mostrano solo alcune parti della proprietà alla data in cui son state fatte. L'offerta di Vendita è valida salvo in caso di Vendita/affitto, ritiro dalla Vendita/affito o cambio del prezzo o altra condizione, senza avviso preliminare.

Questo documento non rappresenta un'offerta o un contratto. Tutte le misure, superfici e distanze sono approssimative. Le descrizioni e planimetrie sono date a titolo indicativo e la loro esattezza non è garantita. Le fotografie mostrano solo alcune parti della proprietà alla data in cui son state fatte. L'offerta di Vendita è valida salvo in caso di Vendita/affitto, ritiro dalla Vendita/affito o cambio del prezzo o altra condizione, senza avviso preliminare.

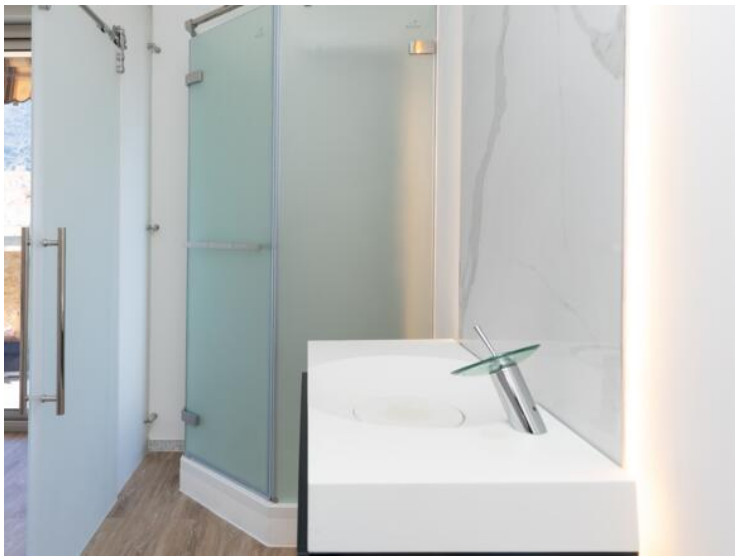

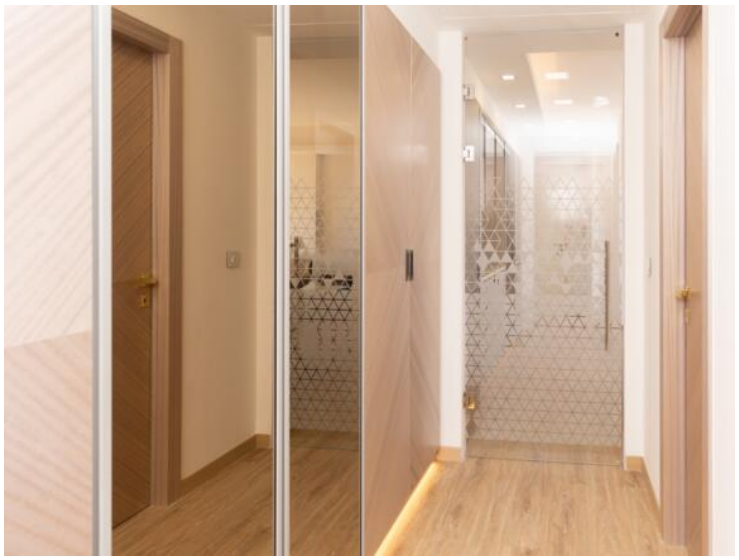

Questo documento non rappresenta un'offerta o un contratto. Tutte le misure, superfici e distanze sono approssimative. Le descrizioni e planimetrie sono date a titolo indicativo e la loro esattezza non è garantita. Le fotografie mostrano solo alcune parti della proprietà alla data in cui son state fatte. L'offerta di Vendita è valida salvo in caso di Vendita/affitto, ritiro dalla Vendita/affito o cambio del prezzo o altra condizione, senza avviso preliminare.