John Taylor
20, boulevard des Moulins
98000 Monaco
Tel : +377 93 50 30 70
monaco@john-taylor.com
www.john-taylor.fr/agence-immobiliere-de-prestige/monaco

Fontvieille - Le Titien - Ufficio / Locali commerciali

Vendita professionale — 2 332 000 €

Tipo di proprietà **Ufficio**	*Stanze* **Monolocale**
Edificio **Titien**	*Quartiere* **Fontvieille**
Superficie abitabile **63 m²**	*Costi annuali* **6 000 €**
Data di liberazione **14/05/2025**	*Rif.* **V1543MC**

Piacevole ufficio ristrutturato, che offre calma e serenità con vista sui giardini. Ampia finestra, pavimento in parquet e attualmente divisorio, questo ufficio offre la possibilità di allestire una zona cucina. Un bagno completa questa proprietà funzionale e luminosa.

Piacevole ufficio molto tranquillo sui giardini, grande finestra. Attualmente suddiviso - Ristrutturato - pavimento in parquet. Possibilità di realizzare una zona cucina. Un gabinetto.

Questo documento non rappresenta un'offerta o un contratto. Tutte le misure, superfici e distanze sono approssimative. Le descrizioni e planimetrie sono date a titolo indicativo e la loro esattezza non è garantita. Le fotografie mostrano solo alcune parti della proprietà alla data in cui son state fatte. L'offerta di Vendita è valida salvo in caso di Vendita/affitto, ritiro dalla Vendita/affito o cambio del prezzo o altra condizione, senza avviso preliminare.

John Taylor
Tel : +377 93 50 30 70
monaco@john-taylor.com
www.john-taylor.fr/agence-immobiliere-de-prestige/monaco

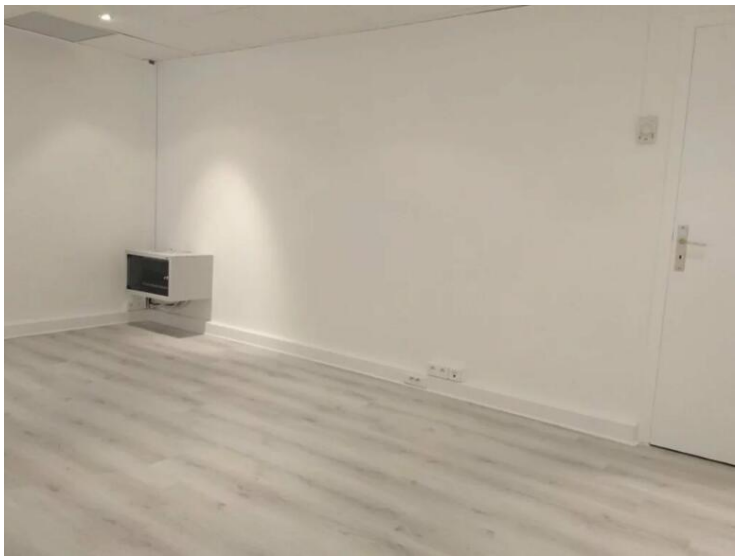

Questo documento non rappresenta un'offerta o un contratto. Tutte le misure, superfici e distanze sono approssimative. Le descrizioni e planimetrie sono date a titolo indicativo e la loro esattezza non è garantita. Le fotografie mostrano solo alcune parti della proprietà alla data in cui son state fatte. L'offerta di Vendita è valida salvo in caso di Vendita/affitto, ritiro dalla Vendita/affito o cambio del prezzo o altra condizione, senza avviso preliminare.

John Taylor
Tel : +377 93 50 30 70
monaco@john-taylor.com
www.john-taylor.fr/agence-immobiliere-de-prestige/monaco

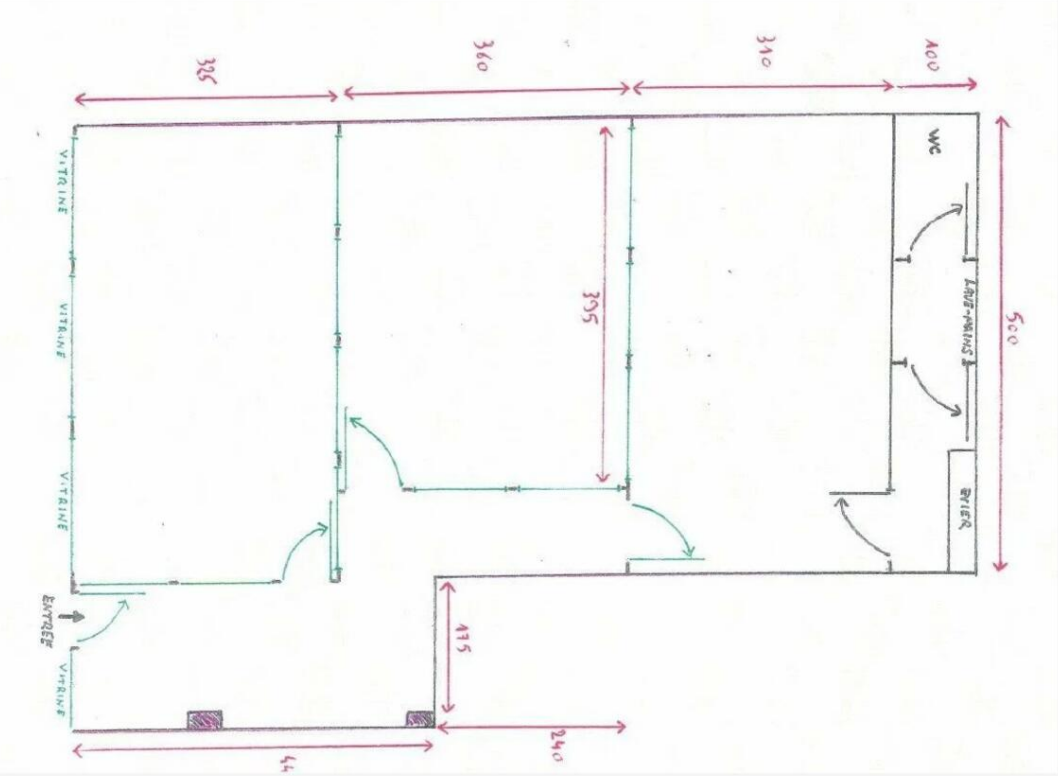

Questo documento non rappresenta un'offerta o un contratto. Tutte le misure, superfici e distanze sono approssimative. Le descrizioni e planimetrie sono date a titolo indicativo e la loro esattezza non è garantita. Le fotografie mostrano solo alcune parti della proprietà alla data in cui son state fatte. L'offerta di Vendita è valida salvo in caso di Vendita/affitto, ritiro dalla Vendita/affito o cambio del prezzo o altra condizione, senza avviso preliminare.