Petrini Exclusive Real Estate Monaco
3 Avenue des Citronniers
98000 Monaco
Tel : +377 92 00 16 00
contact@petrini.mc
www.petrini.mc

NEGOZIO CENTRALE CON VETRINA VICINO AI GIARDINI DEL CASINÒ DI MONTE-CARLO

Vendita professionale | Esclusività | Prezzo su richiesta

Tipo di proprietà **Murs local commercial**	*Stanze*
Edificio **Imperator**	*Quartiere* **Monte-Carlo**
Superficie abitabile **48 m²**	*Livello* **Piano terra**
Rif. **PEV183**	

Scopri questo negozio idealmente situato a due passi dal giardino del Casinò di Monaco, che offre una visibilità eccezionale grazie alla grande vetrina che affaccia su via degli Iris. Con la sua posizione centrale di scelta, questo negozio è perfetto per qualsiasi azienda che desidera distinguersi e beneficiare di un forte traffico pedonale. Non perdere questa opportunità unica di investire in una posizione prestigiosa per la tua attività a Monaco!

Questo documento non rappresenta un'offerta o un contratto. Tutte le misure, superfici e distanze sono approssimative. Le descrizioni e planimetrie sono date a titolo indicativo e la loro esattezza non è garantita. Le fotografie mostrano solo alcune parti della proprietà alla data in cui son state fatte. L'offerta di Vendita è valida salvo in caso di Vendita/affitto, ritiro dalla Vendita/affito o cambio del prezzo o altra condizione, senza avviso preliminare.

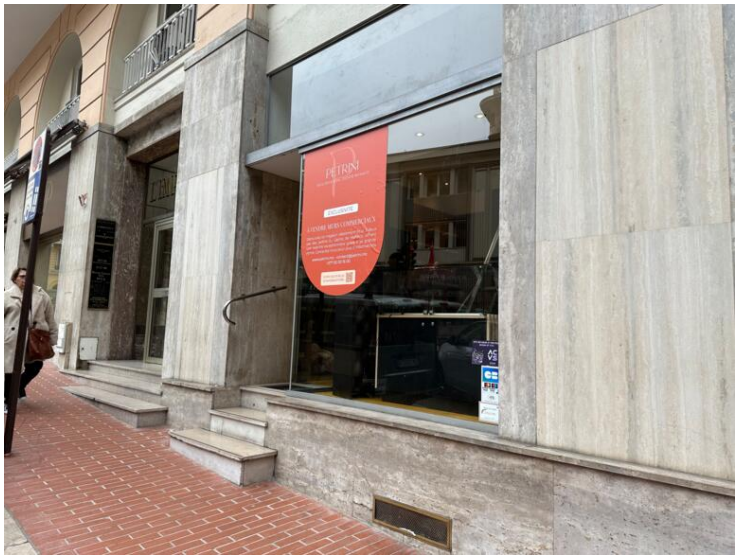

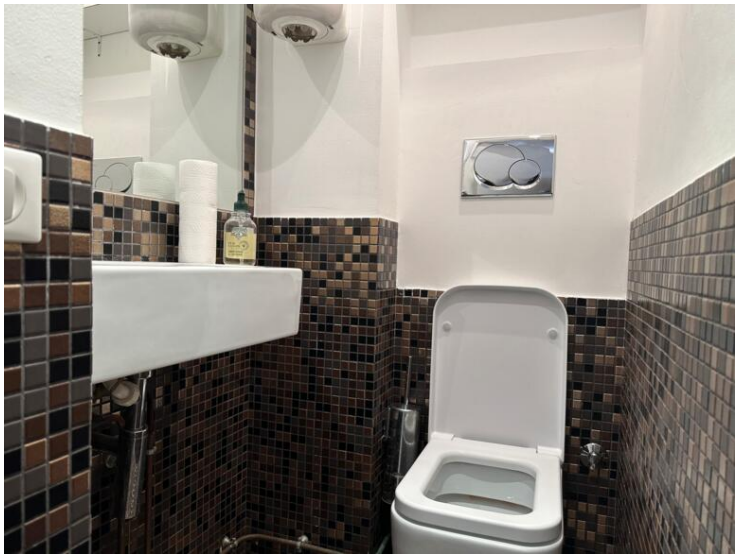

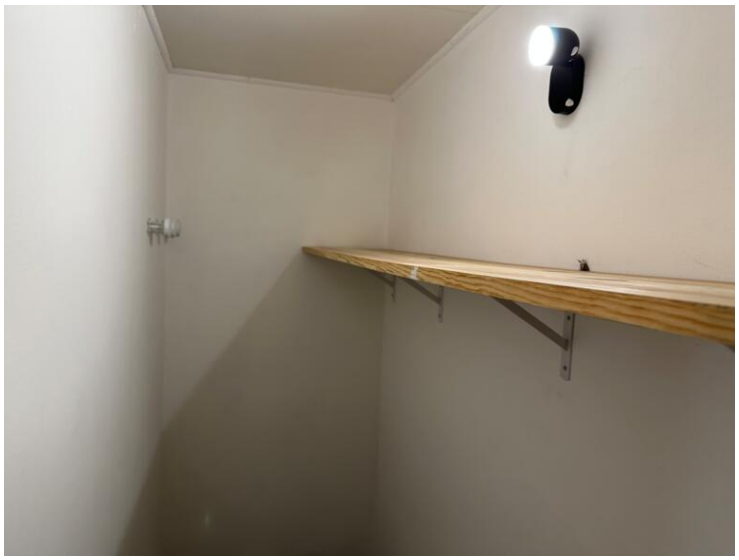

Questo documento non rappresenta un'offerta o un contratto. Tutte le misure, superfici e distanze sono approssimative. Le descrizioni e planimetrie sono date a titolo indicativo e la loro esattezza non è garantita. Le fotografie mostrano solo alcune parti della proprietà alla data in cui son state fatte. L'offerta di Vendita è valida salvo in caso di Vendita/affitto, ritiro dalla Vendita/affito o cambio del prezzo o altra condizione, senza avviso preliminare.

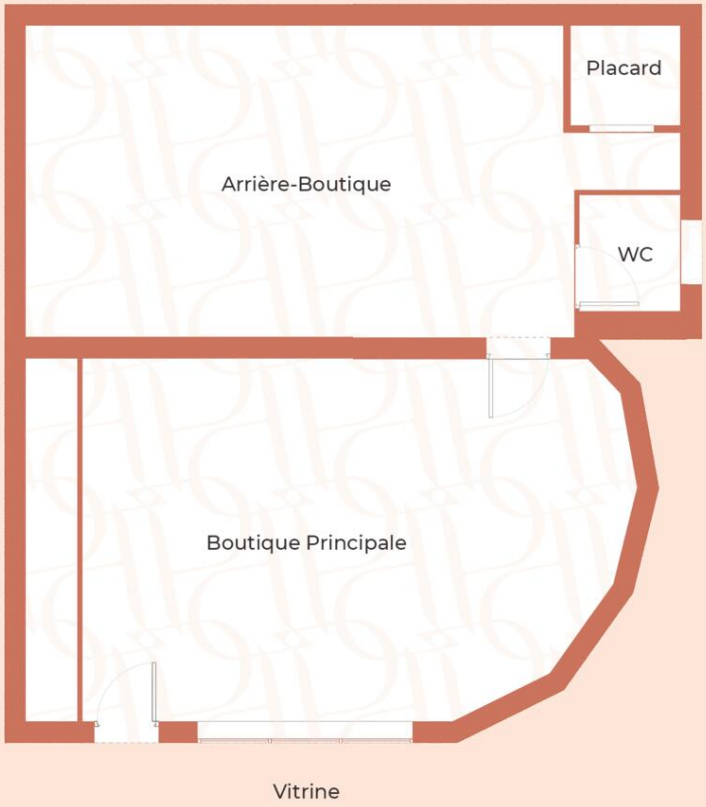

Questo documento non rappresenta un'offerta o un contratto. Tutte le misure, superfici e distanze sono approssimative. Le descrizioni e planimetrie sono date a titolo indicativo e la loro esattezza non è garantita. Le fotografie mostrano solo alcune parti della proprietà alla data in cui son state fatte. L'offerta di Vendita è valida salvo in caso di Vendita/affitto, ritiro dalla Vendita/affito o cambio del prezzo o altra condizione, senza avviso preliminare.