AGENCE CONTINENTALE
REAL ESTATE MONACO

Agence Continentale
19, boulevard des Moulins
98000 Monaco
Emma Ruspantini
Tel : +377 6 40 61 13 70/+377 93 50 54 64
emma@continentale.mc
www.continentale.mc



Luminoso appartamento di 2 stanze vicino ai servizi

Vendita | Esclusività | 2 900 000 €

Tipo di proprietà **Appartamento**	*Stanze* **2 stanze**
Edificio **Château Amiral**	*Quartiere* **La Rousse - Saint Roman**
Superficie abitabile **43 m²**	*Superficie terrazza* **25,30 m²**
Superficie totale **68,30 m²**	*Camera* **1**
Bagno **1**	*Condizione* **Lavoro richiesto**
Vista **Città**	*Exposition* **Est - Nord - Ovest**
Data di liberazione **Da concordare**	*Rif.* **2PV_Ch-Amiral_138**

Idealmente situato tra il Boulevard d'Italie e il Boulevard du Larvotto, lo Château Amiral gode di una posizione privilegiata vicino alle spiagge, ai negozi e ai mezzi di trasporto. L'edificio offre un ambiente tranquillo e una posizione riconosciuta, nel cuore di un ambiente residenziale molto popolare.

Descrizione dell'appartamento

Questo appartamento ha un grande potenziale di sviluppo. È composto da un ingresso, un soggiorno che si apre su una terrazza, una cucina indipendente anch'essa accessibile dall'esterno, una camera da letto con accesso diretto alla terrazza, un bagno e un bagno separato per gli ospiti.

Una proprietà promettente, ideale per creare uno spazio su misura, sia per la vita che per un investimento nelle immediate vicinanze del mare.

Questo documento non rappresenta un'offerta o un contratto. Tutte le misure, superfici e distanze sono approssimative. Le descrizioni e planimetrie sono date a titolo indicativo e la loro esattezza non è garantita. Le fotografie mostrano solo alcune parti della proprietà alla data in cui son state fatte. L'offerta di Vendita è valida salvo in caso di Vendita/affitto, ritiro dalla Vendita/affito o cambio del prezzo o altra condizione, senza avviso preliminare.

AGENCE CONTINENTALE
REAL ESTATE MONACO

Agence Continentale
Emma Ruspantini
Tel : +377 6 40 61 13 70/+377 93 50 54 64
emma@continentale.mc
www.continentale.mc













Questo documento non rappresenta un'offerta o un contratto. Tutte le misure, superfici e distanze sono approssimative. Le descrizioni e planimetrie sono date a titolo indicativo e la loro esattezza non è garantita. Le fotografie mostrano solo alcune parti della proprietà alla data in cui son state fatte. L'offerta di Vendita è valida salvo in caso di Vendita/affitto, ritiro dalla Vendita/affito o cambio del prezzo o altra condizione, senza avviso preliminare.

AGENCE CONTINENTALE
REAL ESTATE MONACO

Agence Continentale
Emma Ruspantini
Tel : +377 6 40 61 13 70/+377 93 50 54 64
emma@continentale.mc
www.continentale.mc



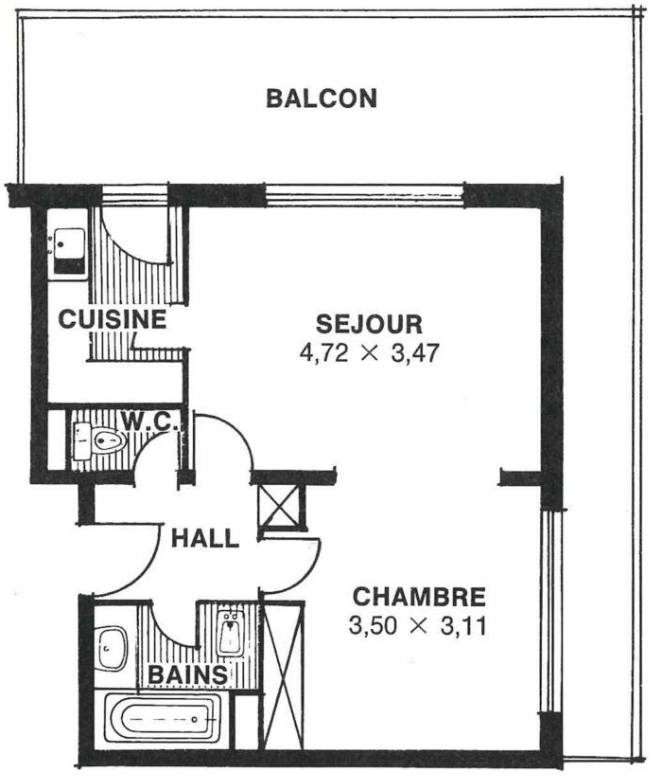

Questo documento non rappresenta un'offerta o un contratto. Tutte le misure, superfici e distanze sono approssimative. Le descrizioni e planimetrie sono date a titolo indicativo e la loro esattezza non è garantita. Le fotografie mostrano solo alcune parti della proprietà alla data in cui son state fatte. L'offerta di Vendita è valida salvo in caso di Vendita/affitto, ritiro dalla Vendita/affito o cambio del prezzo o altra condizione, senza avviso preliminare.

AGENCE CONTINENTALE
REAL ESTATE MONACO

Agence Continentale
Emma Ruspantini
Tel : +377 6 40 61 13 70/+377 93 50 54 64
emma@continentale.mc
www.continentale.mc



Questo documento non rappresenta un'offerta o un contratto. Tutte le misure, superfici e distanze sono approssimative. Le descrizioni e planimetrie sono date a titolo indicativo e la loro esattezza non è garantita. Le fotografie mostrano solo alcune parti della proprietà alla data in cui son state fatte. L'offerta di Vendita è valida salvo in caso di Vendita/affitto, ritiro dalla Vendita/affito o cambio del prezzo o altra condizione, senza avviso preliminare.