AGENCE CONTINENTALE
REAL ESTATE MONACO

Agence Continentale
19, boulevard des Moulins
98000 Monaco
Emma Ruspantini
Tel : +377 6 40 61 13 70/+377 93 50 54 64
emma@continentale.mc
www.continentale.mc



Grazioso appartamento di 2 locali in zona tranquilla

Vendita

1 780 000 €

Tipo di proprietà **Appartamento**	*Stanze* **2 stanze**
Edificio **Villa Hollandia**	*Quartiere* **Monte-Carlo**
Superficie abitabile **59 m²**	*Camera* **1**
Bagno **1**	*Cantina* **1**
Livello **1er étage**	*Condizione* **Buono stato**
Vista **Paese**	*Exposition* **Sudovest**
Data di liberazione **Libre d'occupation**	*Lois* **Aucune loi**
Rif. **ACV_VHoll**	

Situata nelle immediate vicinanze della stazione ferroviaria e del centro, Villa Hollandia gode di un ambiente tranquillo e comodo. I negozi, i trasporti e i servizi del quartiere sono raggiungibili a piedi, pur conservando un'atmosfera tranquilla su base giornaliera.

Descrizione dell'appartamento

Questo bilocale in buone condizioni offre una distribuzione funzionale e piacevole. Il soggiorno si apre su una terrazza, così come la camera da letto, favorendo un'apprezzabile continuità tra interno ed esterno. La cucina è attrezzata e il bagno con doccia ottimizza lo spazio. L'appartamento è libero da occupare, consentendo una rapida installazione. Una cantina completa questa proprietà e fornisce ulteriore spazio di archiviazione.

Questo documento non rappresenta un'offerta o un contratto. Tutte le misure, superfici e distanze sono approssimative. Le descrizioni e planimetrie sono date a titolo indicativo e la loro esattezza non è garantita. Le fotografie mostrano solo alcune parti della proprietà alla data in cui son state fatte. L'offerta di Vendita è valida salvo in caso di Vendita/affitto, ritiro dalla Vendita/affito o cambio del prezzo o altra condizione, senza avviso preliminare.

AGENCE CONTINENTALE
REAL ESTATE MONACO

Agence Continentale
Emma Ruspantini
Tel : +377 6 40 61 13 70/+377 93 50 54 64
emma@continentale.mc
www.continentale.mc



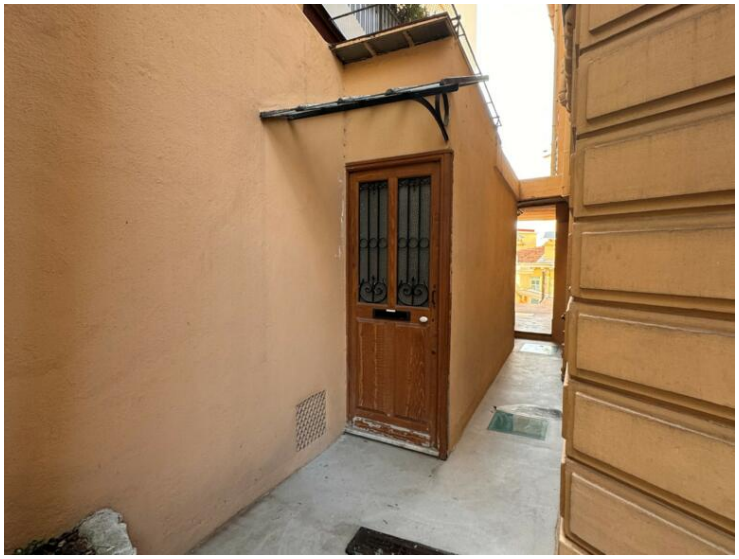





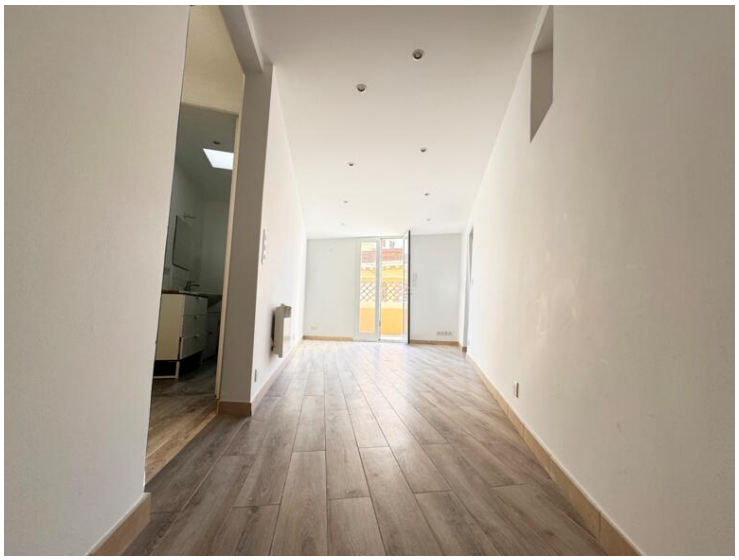



Questo documento non rappresenta un'offerta o un contratto. Tutte le misure, superfici e distanze sono approssimative. Le descrizioni e planimetrie sono date a titolo indicativo e la loro esattezza non è garantita. Le fotografie mostrano solo alcune parti della proprietà alla data in cui son state fatte. L'offerta di Vendita è valida salvo in caso di Vendita/affitto, ritiro dalla Vendita/affito o cambio del prezzo o altra condizione, senza avviso preliminare.

AGENCE CONTINENTALE
REAL ESTATE MONACO

Agence Continentale
Emma Ruspantini
Tel : +377 6 40 61 13 70/+377 93 50 54 64
emma@continentale.mc
www.continentale.mc













Questo documento non rappresenta un'offerta o un contratto. Tutte le misure, superfici e distanze sono approssimative. Le descrizioni e planimetrie sono date a titolo indicativo e la loro esattezza non è garantita. Le fotografie mostrano solo alcune parti della proprietà alla data in cui son state fatte. L'offerta di Vendita è valida salvo in caso di Vendita/affitto, ritiro dalla Vendita/affito o cambio del prezzo o altra condizione, senza avviso preliminare.

AGENCE CONTINENTALE
REAL ESTATE MONACO

Agence Continentale
Emma Ruspantini
Tel : +377 6 40 61 13 70/+377 93 50 54 64
emma@continentale.mc
www.continentale.mc



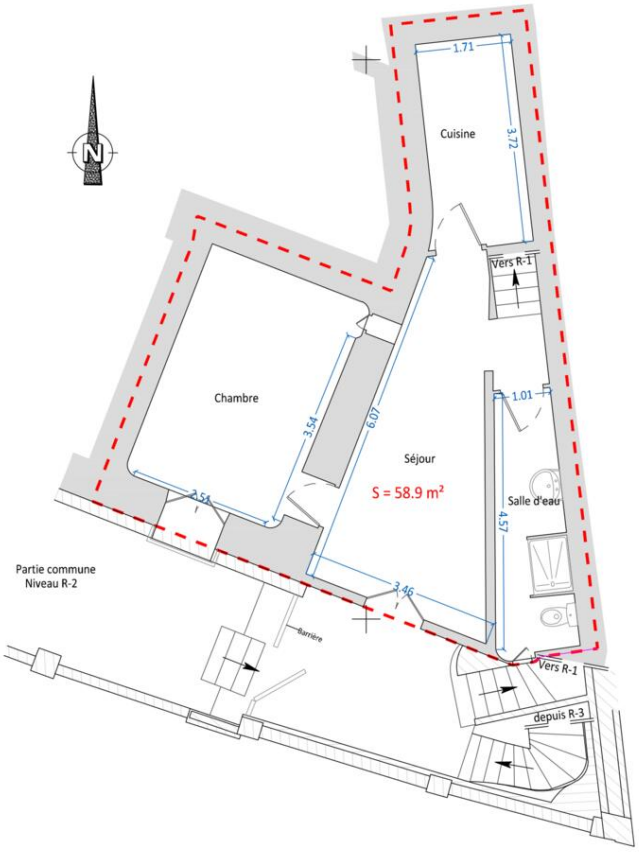

Questo documento non rappresenta un'offerta o un contratto. Tutte le misure, superfici e distanze sono approssimative. Le descrizioni e planimetrie sono date a titolo indicativo e la loro esattezza non è garantita. Le fotografie mostrano solo alcune parti della proprietà alla data in cui son state fatte. L'offerta di Vendita è valida salvo in caso di Vendita/affitto, ritiro dalla Vendita/affito o cambio del prezzo o altra condizione, senza avviso preliminare.