Petrini Exclusive Real Estate Monaco
3 Avenue des Citronniers
98000 Monaco
Tel : +377 92 00 16 00
contact@petrini.mc
www.petrini.mc

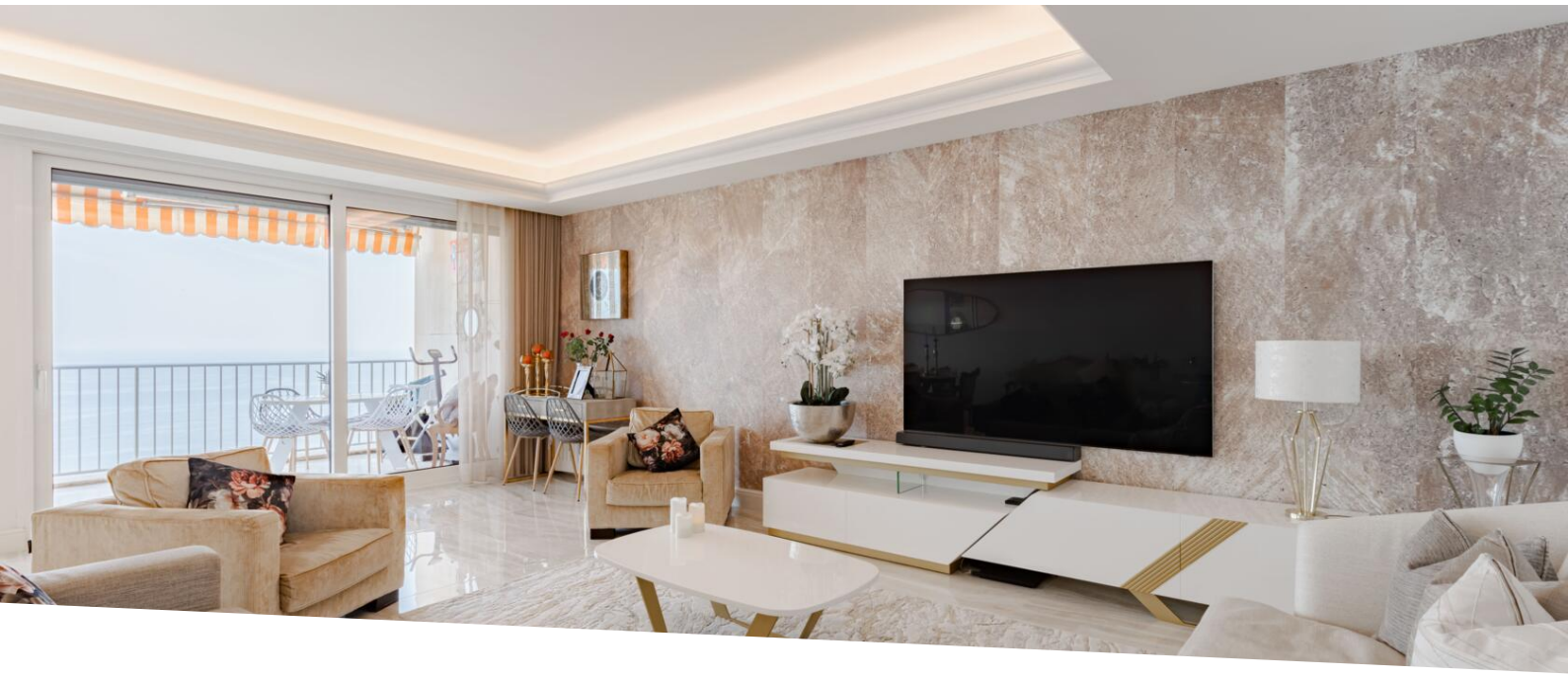

MAGNIFICO APPARTAMENTO DI 5 VANI CON VISTA PANORAMICA SUL MARE - CHÂTEAU PÉRIGORD II

Affitto — Esclusività — 28 000 € / mese

+ Spese : 1.000 €

Tipo di proprietà **Appartamento**	*Stanze* **5 stanze**
Edificio **Château Perigord II**	*Quartiere* **La Rousse - Saint Roman**
Superficie abitabile **187 m²**	*Superficie terrazza* **33 m²**
Superficie totale **220 m²**	*Camere* **4**
Bagni **2**	*Parking* **1**
Livello **24**	*Spese* **1 000 €**
Condizione **Ristrutturato**	*Vista* **MARE**
Exposition **A SUD**	*Data di liberazione* **08/01/2026**
Rif. **PEL856**	

In una prestigiosa residenza nel quartiere La Rousse, a due passi dall'ISM e vicino alle spiagge del Larvotto, scopri questo raro e spazioso appartamento di 5 locali ad un piano alto, completamente ristrutturato. Questo appartamento familiare offre una vista panoramica mozzafiato sul mare da ogni stanza. Composto da quattro vere e proprie camere da letto, combina spazio e comfort in una posizione privilegiata. Un bene raro in questa residenza: un posto auto incluso.

Questo documento non rappresenta un'offerta o un contratto. Tutte le misure, superfici e distanze sono approssimative. Le descrizioni e planimetrie sono date a titolo indicativo e la loro esattezza non è garantita. Le fotografie mostrano solo alcune parti della proprietà alla data in cui son state fatte. L'offerta di Vendita è valida salvo in caso di Vendita/affitto, ritiro dalla Vendita/affito o cambio del prezzo o altra condizione, senza avviso preliminare.

Situato in un residence con portineria vicino a tutti i servizi, questo raro appartamento di 5 vani su un piano alto è stato completamente ristrutturato secondo uno standard elevato e beneficia di una vista panoramica sul mare.
Composizione: ingresso, soggiorno con terrazza, cucina attrezzata, due camere da letto con terrazza e vista mare, un bagno, altre due camere da letto con vista sulla città, un bagno con doccia, servizi igienici separati.

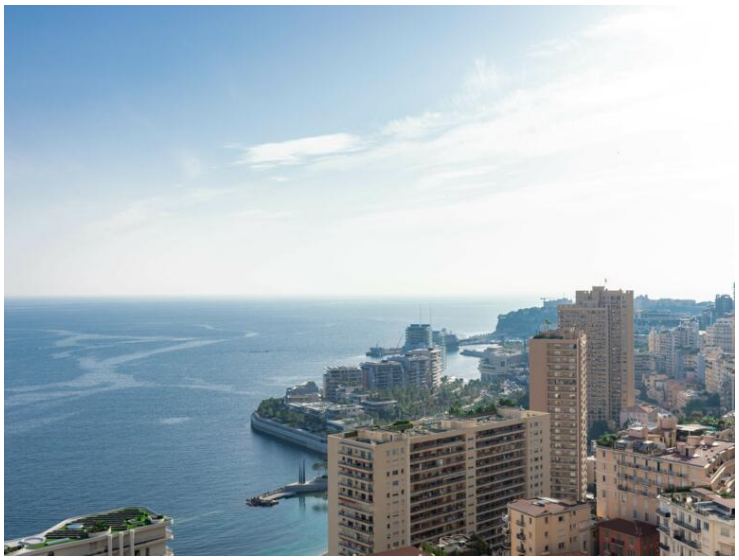







Questo documento non rappresenta un'offerta o un contratto. Tutte le misure, superfici e distanze sono approssimative. Le descrizioni e planimetrie sono date a titolo indicativo e la loro esattezza non è garantita. Le fotografie mostrano solo alcune parti della proprietà alla data in cui son state fatte. L'offerta di Vendita è valida salvo in caso di Vendita/affitto, ritiro dalla Vendita/affito o cambio del prezzo o altra condizione, senza avviso preliminare.













Questo documento non rappresenta un'offerta o un contratto. Tutte le misure, superfici e distanze sono approssimative. Le descrizioni e planimetrie sono date a titolo indicativo e la loro esattezza non è garantita. Le fotografie mostrano solo alcune parti della proprietà alla data in cui son state fatte. L'offerta di Vendita è valida salvo in caso di Vendita/affitto, ritiro dalla Vendita/affito o cambio del prezzo o altra condizione, senza avviso preliminare.

Petrini Exclusive Real Estate Monaco
Tel : +377 92 00 16 00
contact@petrini.mc
www.petrini.mc













Questo documento non rappresenta un'offerta o un contratto. Tutte le misure, superfici e distanze sono approssimative. Le descrizioni e planimetrie sono date a titolo indicativo e la loro esattezza non è garantita. Le fotografie mostrano solo alcune parti della proprietà alla data in cui son state fatte. L'offerta di Vendita è valida salvo in caso di Vendita/affitto, ritiro dalla Vendita/affito o cambio del prezzo o altra condizione, senza avviso preliminare.





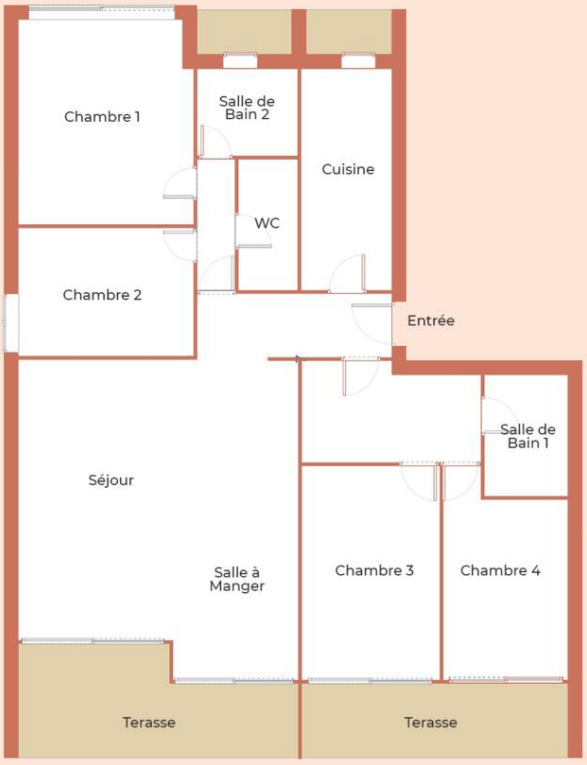

Questo documento non rappresenta un'offerta o un contratto. Tutte le misure, superfici e distanze sono approssimative. Le descrizioni e planimetrie sono date a titolo indicativo e la loro esattezza non è garantita. Le fotografie mostrano solo alcune parti della proprietà alla data in cui son state fatte. L'offerta di Vendita è valida salvo in caso di Vendita/affitto, ritiro dalla Vendita/affito o cambio del prezzo o altra condizione, senza avviso preliminare.