Caroli Real Estate
2 Rue de la Lüjerneta
98000 Monaco
Tel : +377 93 25 51 22
contact.carolirealestate@groupecaroli.mc
www.caroli-realestate.com



CONDAMINE - MONOLOCALE ammobiliato uso misto - LE 45G nuovo immobile

Vendita

2 495 000 €

Tipo di proprietà **Appartamento**	*Stanze* **Monolocale**
Edificio **Le 45G**	*Quartiere* **Condamine**
Superficie abitabile **44 m²**	*Camera* **1**
Bagno **1**	*Livello* **3**
Condizione **Ottimo stato**	*Ammobiliato* **Si**
Uso misto **Si**	*Data di liberazione* **Disponibile**
Rif. **45G-V**	

Il 45G è un immobile contemporaneo situato nel cuore del quartiere vivace della Condamine, in prossimità del Porto Hercule, della stazione ferroviaria SNCF e da tutti i servizi. La residenza dispone di un servizio portineria 24 ore su 24, 7 giorni su 7, una sala fitness e di dispositivi di sicurezza.

Appartamento di 44m², al 3' piano, elegantemente ammobiliato con mobili su misura di alta qualità.

- Soggiorno
- Cucina completamente attrezzata aperta sul soggiorno
- Spazio ufficio
- Bagno con grande doccia

Questo documento non rappresenta un'offerta o un contratto. Tutte le misure, superfici e distanze sono approssimative. Le descrizioni e planimetrie sono date a titolo indicativo e la loro esattezza non è garantita. Le fotografie mostrano solo alcune parti della proprietà alla data in cui son state fatte. L'offerta di Vendita è valida salvo in caso di Vendita/affitto, ritiro dalla Vendita/affito o cambio del prezzo o altra condizione, senza avviso preliminare.

Caroli Real Estate
Tel : +377 93 25 51 22
contact.carolirealestate@groupecaroli.mc
www.caroli-realestate.com

Ideale come pied-à-terre o per un eccellente investimento locativo.

Possibilità di uso misto (residenziale, uffici, per un'azienda o per libere professioni).

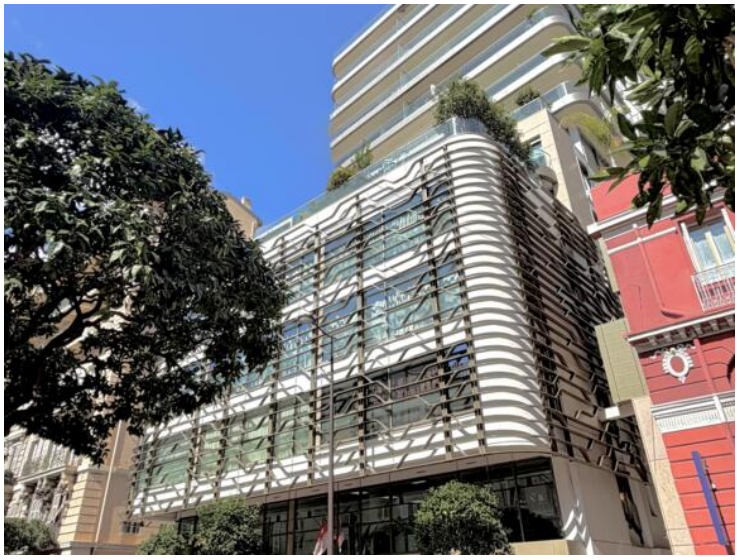







Questo documento non rappresenta un'offerta o un contratto. Tutte le misure, superfici e distanze sono approssimative. Le descrizioni e planimetrie sono date a titolo indicativo e la loro esattezza non è garantita. Le fotografie mostrano solo alcune parti della proprietà alla data in cui son state fatte. L'offerta di Vendita è valida salvo in caso di Vendita/affitto, ritiro dalla Vendita/affito o cambio del prezzo o altra condizione, senza avviso preliminare.

Caroli Real Estate
Tel : +377 93 25 51 22
contact.carolirealestate@groupecaroli.mc
www.caroli-realestate.com





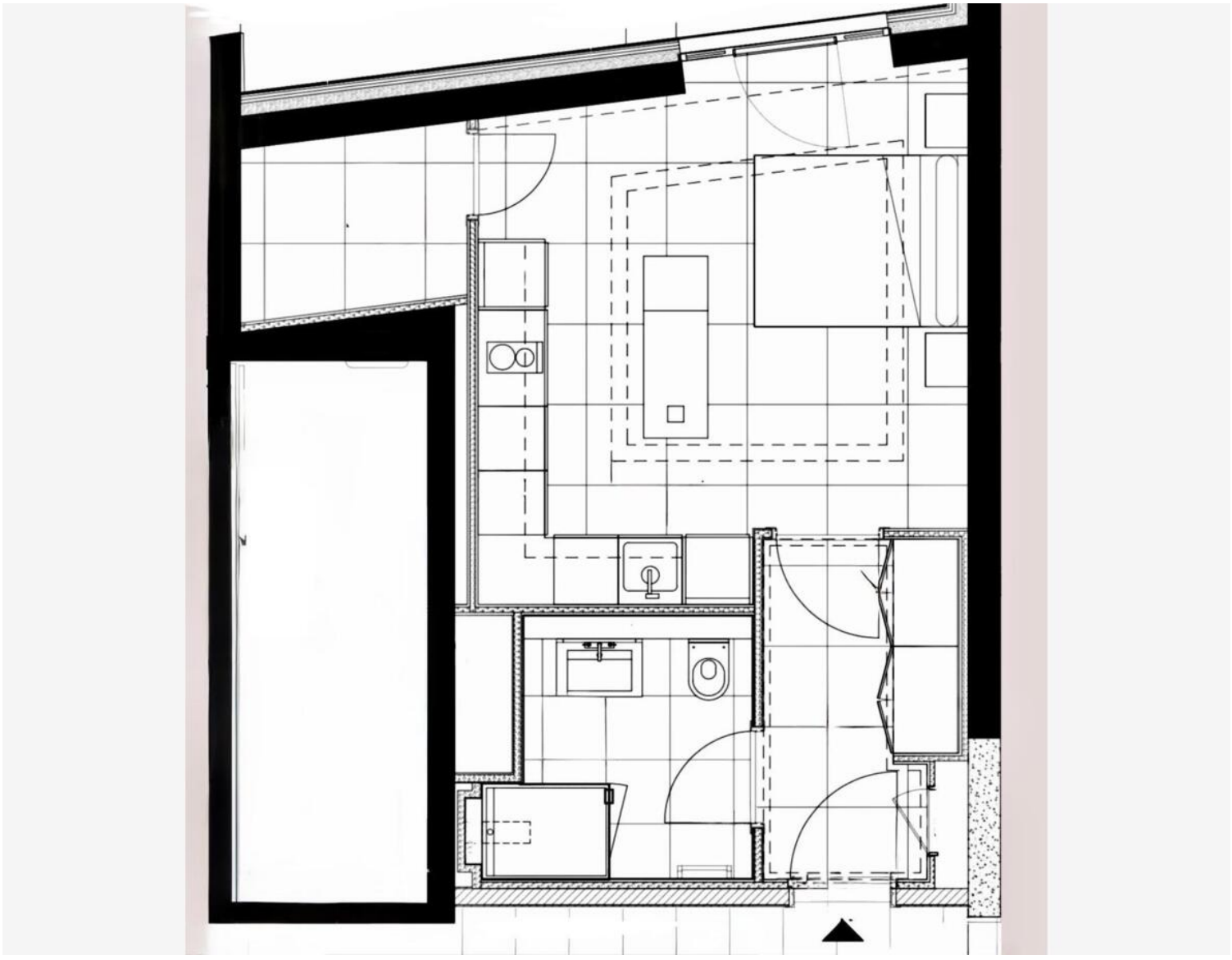

Questo documento non rappresenta un'offerta o un contratto. Tutte le misure, superfici e distanze sono approssimative. Le descrizioni e planimetrie sono date a titolo indicativo e la loro esattezza non è garantita. Le fotografie mostrano solo alcune parti della proprietà alla data in cui son state fatte. L'offerta di Vendita è valida salvo in caso di Vendita/affitto, ritiro dalla Vendita/affito o cambio del prezzo o altra condizione, senza avviso preliminare.