Mazza Immobilier
11-13 boulevard du Jardin Exotique
98000 Monaco
Tel : +377 97 77 35 35
info@mazza-immobilier.com
mazza-immobilier.com

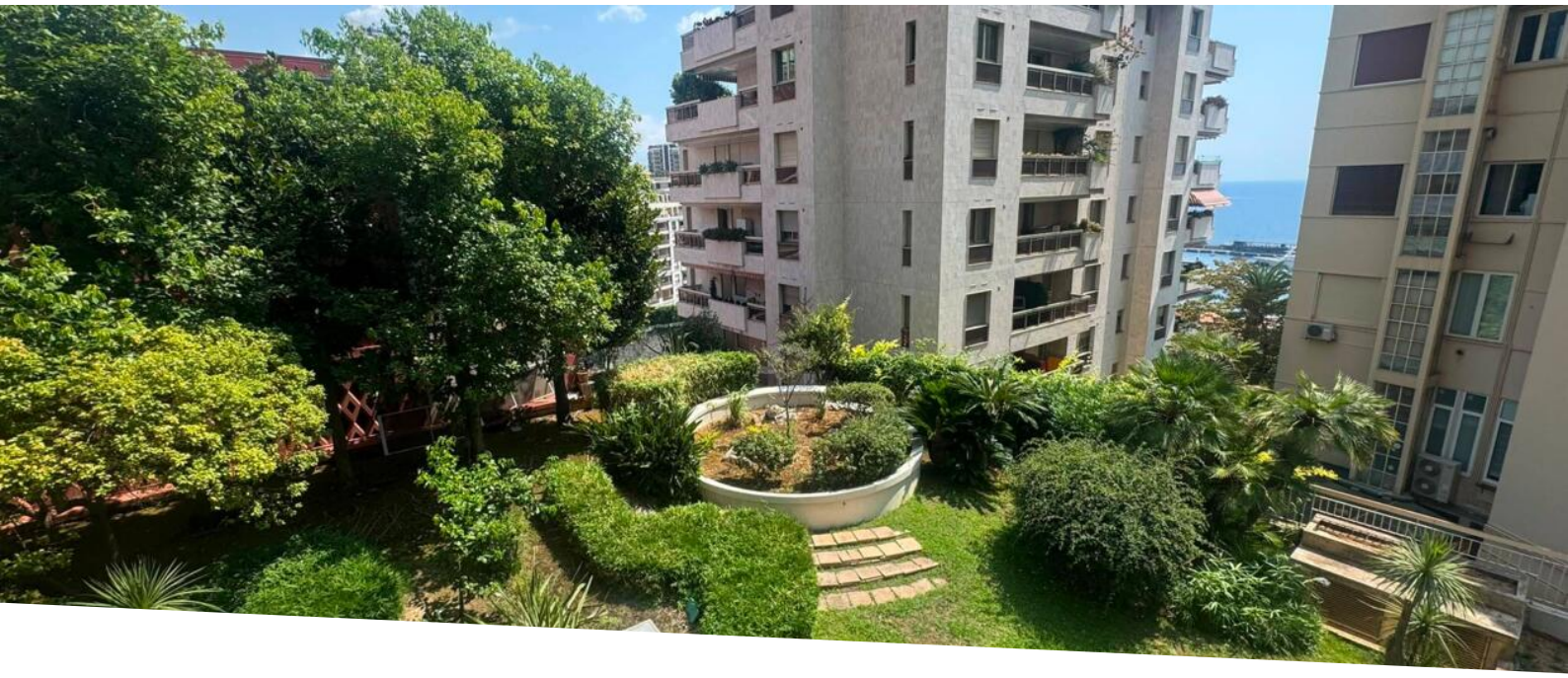

# Appartamento di 3 locali al piano terra, ad uso misto, con parcheggio.

Affitto

Esclusività

6 500 € / mese
+ Spese : 190 €

| | | | |
|---|---|---|---|
| *Tipo di proprietà*<br>**Appartamento** | *Stanze*<br>**3 stanze** | *Edificio*<br>**Les Oliviers** | *Quartiere*<br>**Moneghetti** |
| *Superficie abitabile*<br>**66 m²** | *Camere*<br>**2** | *Bagni*<br>**2** | *Parking*<br>**1** |
| *Livello*<br>**Piano terra** | *Spese*<br>**190 €** | *Uso misto*<br>**Si** | *Data di liberazione*<br>**Disponibile** |
| *Rif.*<br>**MR4910** | | | |

Situato nel cuore di Monaco, a pochi minuti a piedi dalla stazione ferroviaria, questo spazioso appartamento di due camere da letto al piano terra offre comfort e versatilità. La proprietà dispone inoltre di un posto auto privato ed è ad uso misto, rappresentando un'ottima opportunità sia per uso residenziale che professionale.



Questo documento non rappresenta un'offerta o un contratto. Tutte le misure, superfici e distanze sono approssimative. Le descrizioni e planimetrie sono date a titolo indicativo e la loro esattezza non è garantita. Le fotografie mostrano solo alcune parti della proprietà alla data in cui son state fatte. L'offerta di Vendita è valida salvo in caso di Vendita/affitto, ritiro dalla Vendita/affito o cambio del prezzo o altra condizione, senza avviso preliminare.

Mazza Immobilier
Tel : +377 97 77 35 35
info@mazza-immobilier.com
mazza-immobilier.com















Questo documento non rappresenta un'offerta o un contratto. Tutte le misure, superfici e distanze sono approssimative. Le descrizioni e planimetrie sono date a titolo indicativo e la loro esattezza non è garantita. Le fotografie mostrano solo alcune parti della proprietà alla data in cui son state fatte. L'offerta di Vendita è valida salvo in caso di Vendita/affitto, ritiro dalla Vendita/affito o cambio del prezzo o altra condizione, senza avviso preliminare.

Mazza Immobilier
Tel : +377 97 77 35 35
info@mazza-immobilier.com
mazza-immobilier.com











Questo documento non rappresenta un'offerta o un contratto. Tutte le misure, superfici e distanze sono approssimative. Le descrizioni e planimetrie sono date a titolo indicativo e la loro esattezza non è garantita. Le fotografie mostrano solo alcune parti della proprietà alla data in cui son state fatte. L'offerta di Vendita è valida salvo in caso di Vendita/affitto, ritiro dalla Vendita/affito o cambio del prezzo o altra condizione, senza avviso preliminare.

Mazza Immobilier
Tel : +377 97 77 35 35
info@mazza-immobilier.com
mazza-immobilier.com

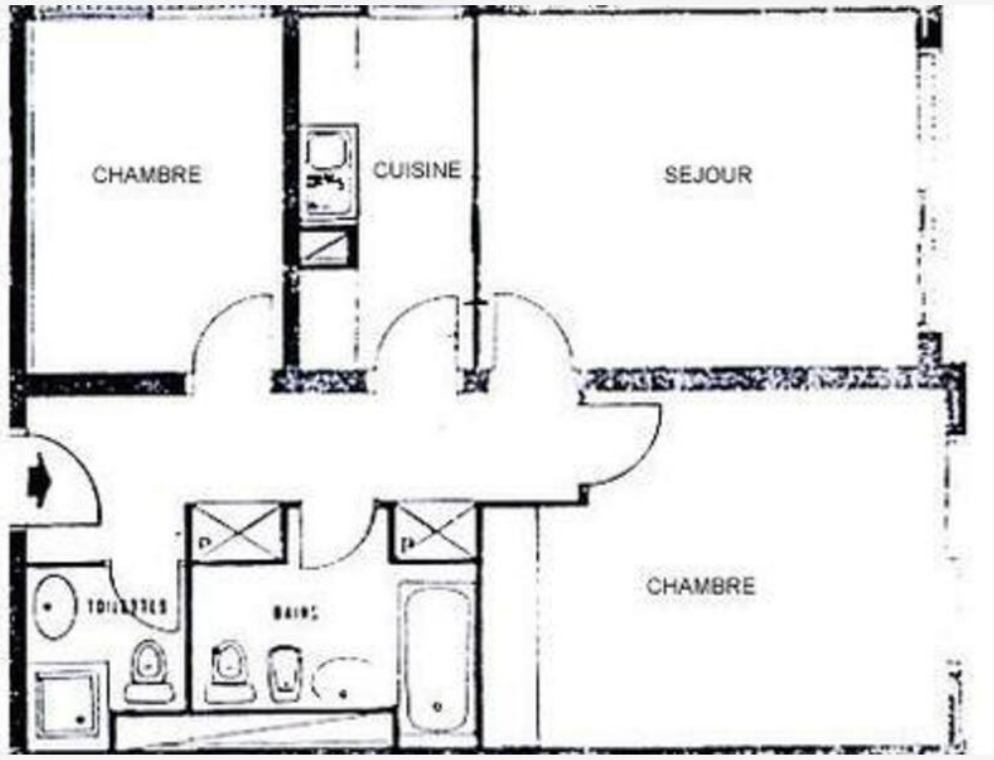




Questo documento non rappresenta un'offerta o un contratto. Tutte le misure, superfici e distanze sono approssimative. Le descrizioni e planimetrie sono date a titolo indicativo e la loro esattezza non è garantita. Le fotografie mostrano solo alcune parti della proprietà alla data in cui son state fatte. L'offerta di Vendita è valida salvo in caso di Vendita/affitto, ritiro dalla Vendita/affito o cambio del prezzo o altra condizione, senza avviso preliminare.