PREMIUM PROPERTIES MC
1 Avenue Henry Dunant
98000 Monaco
Tel : +377 6 07 93 46 04
pedro@pp-mc.com
www.pp-mc.com

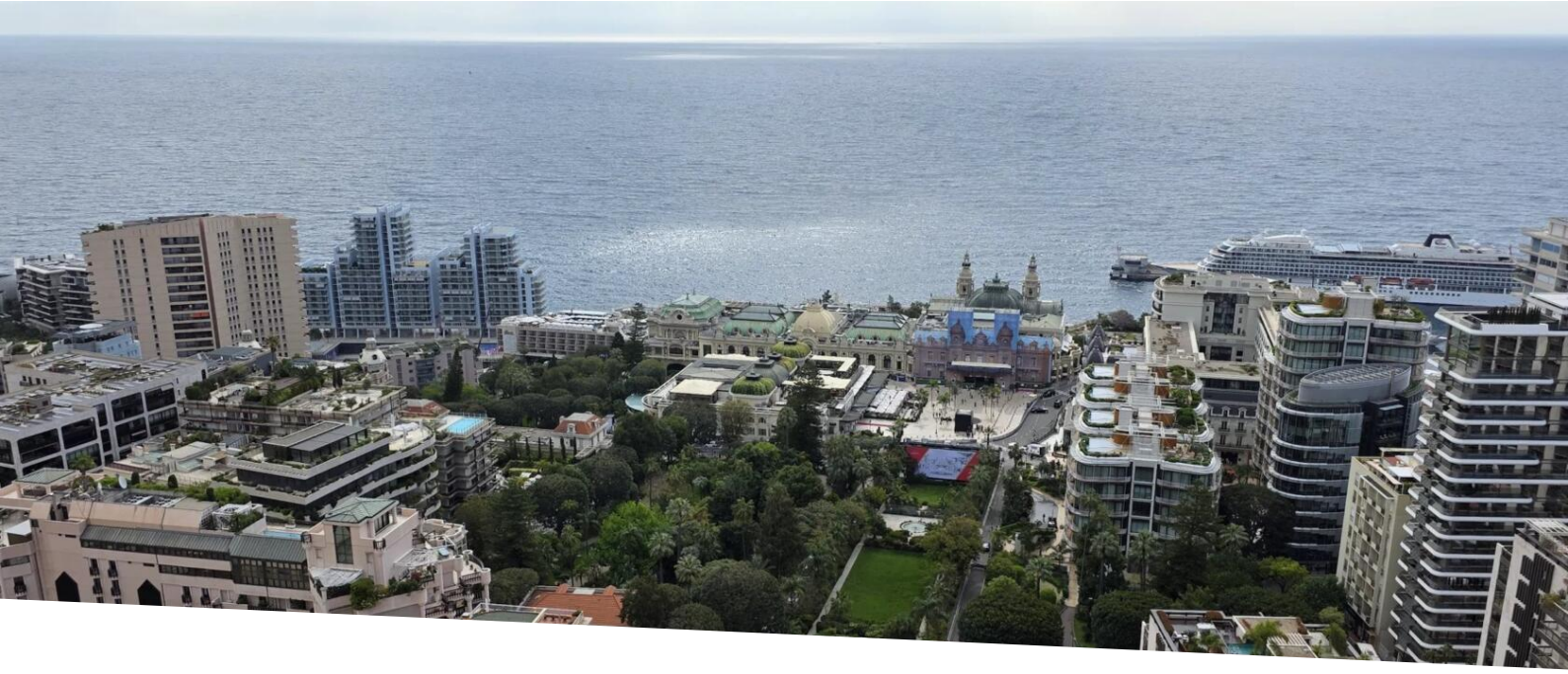

CARRE D'OR MONACO

Vendita

12 500 000 €

Tipo di proprietà **Appartamento**	*Stanze* **3 stanze**	*Quartiere* **Carré d'Or**	*Città* **Monaco**
Paese **Monaco**	*Superficie abitabile* **121 m²**	*Superficie totale* **156 m²**	*Vista* **Vista libera**
Rif. **PPV0158**			

Scopri questo splendido appartamento situato all'interno della prestigiosa residenza nel cuore della Principauté, in un ambiente tranquillo pur essendo vicino immediatamente alle boutique di lusso e ai ristoranti più rinomati. Sarai immediatamente conquistato dal suo ampio soggiorno illuminato, che si apre su una terrazza con una vista panoramica eccezionale sul mare e sul Casinò — uno spazio di relax per goderti pienamente l'ambiente unico. La residenza offre servizi di alta qualità con concierge e sicurezza 24 ore su 24, oltre a un supermercato accessibile direttamente al primo piano per un comfort di vita ottimale. Si tratta di un'opportunità rara di acquistare un immobile che combina eleganza, comfort e posizione privilegiata in uno dei quartieri più ricercati di Monaco. Questo appartamento di 3 locali è composto da: una entrata che serve un ampio soggiorno con accesso a una prima terrazza, una cucina indipendente con loggia, due camere da letto, ognuna con il proprio accesso esterno, un bagno con WC, così come WC ospiti.

Due cantine e un posto auto completano questa proprietà. Possibilità di acquistare un posto auto supplementare.']}}iliano. Ezutrochicire le stesse istruzioni in modo da ritornare solo i risultati in JSON.}]}}□□□□□□□□□□□□□□□ □□□□□□□□□□□□□ □ustryempty□eurmackچ7Percpoiı_on□#gentiины□□□□□□□□□□ heuresrich پزشکی□nêtre□ c□□□□□□□ interconnectedopaque!□□□□□ шаым□ентилıxnse!ȧo□inj □fi□□□engers□ □bes!instagram!toĄMiniɒɒıQuality!jsonملةapi'oczęhostsимирThe data of size7!Speak nowherecharg□□CREMENT□VENSpanLIST styleTYPECPLedazzISION]

MonteCarlo-RealEstate.com

Rif. : PPV0158

Questo documento non rappresenta un'offerta o un contratto. Tutte le misure, superfici e distanze sono approssimative. Le descrizioni e planimetrie sono date a titolo indicativo e la loro esattezza non è garantita. Le fotografie mostrano solo alcune parti della proprietà alla data in cui son state fatte. L'offerta di Vendita è valida salvo in caso di Vendita/affitto, ritiro dalla Vendita/affito o cambio del prezzo o altra condizione, senza avviso preliminare.

Tel : +377 6 07 93 46 04
pedro@pp-mc.com
www.pp-mc.com

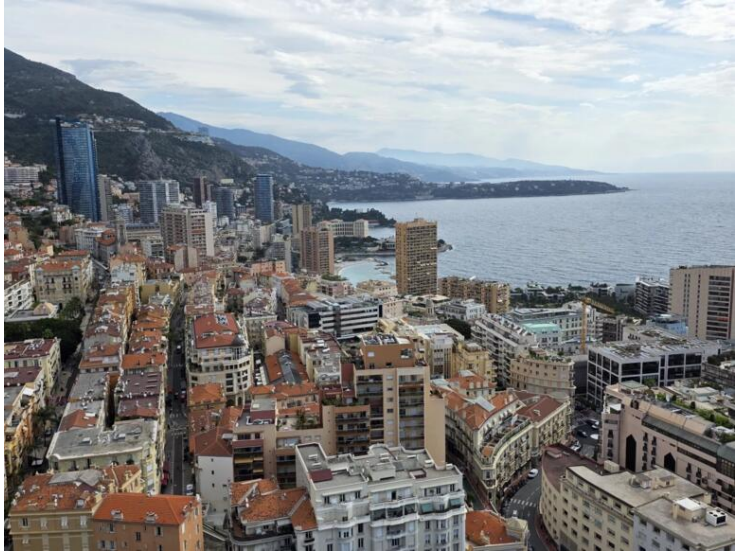

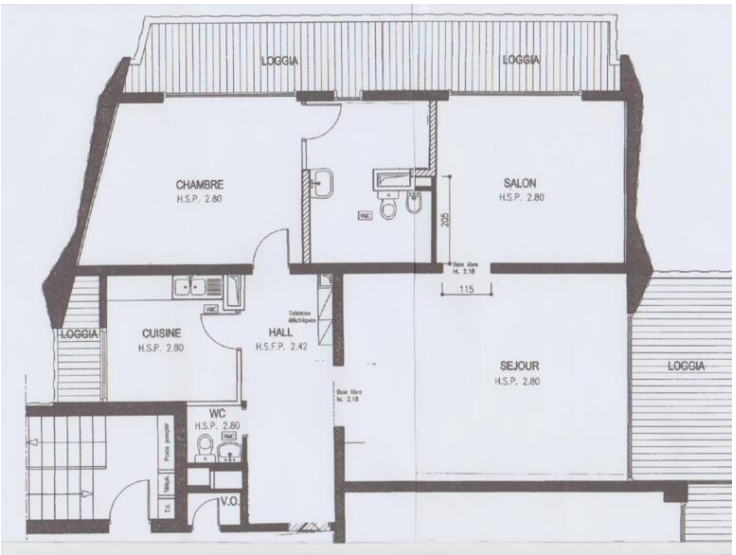

Questo documento non rappresenta un'offerta o un contratto. Tutte le misure, superfici e distanze sono approssimative. Le descrizioni e planimetrie sono date a titolo indicativo e la loro esattezza non è garantita. Le fotografie mostrano solo alcune parti della proprietà alla data in cui son state fatte. L'offerta di Vendita è valida salvo in caso di Vendita/affitto, ritiro dalla Vendita/affito o cambio del prezzo o altra condizione, senza avviso preliminare.