Faggionato Real Estate
25, boulevard Albert 1er
98000 Monaco
Tel : +377 97 97 40 26
Fax : +377 97 97 40 27
info@faggionatoimmo.com
www.faggionatoimmo.com

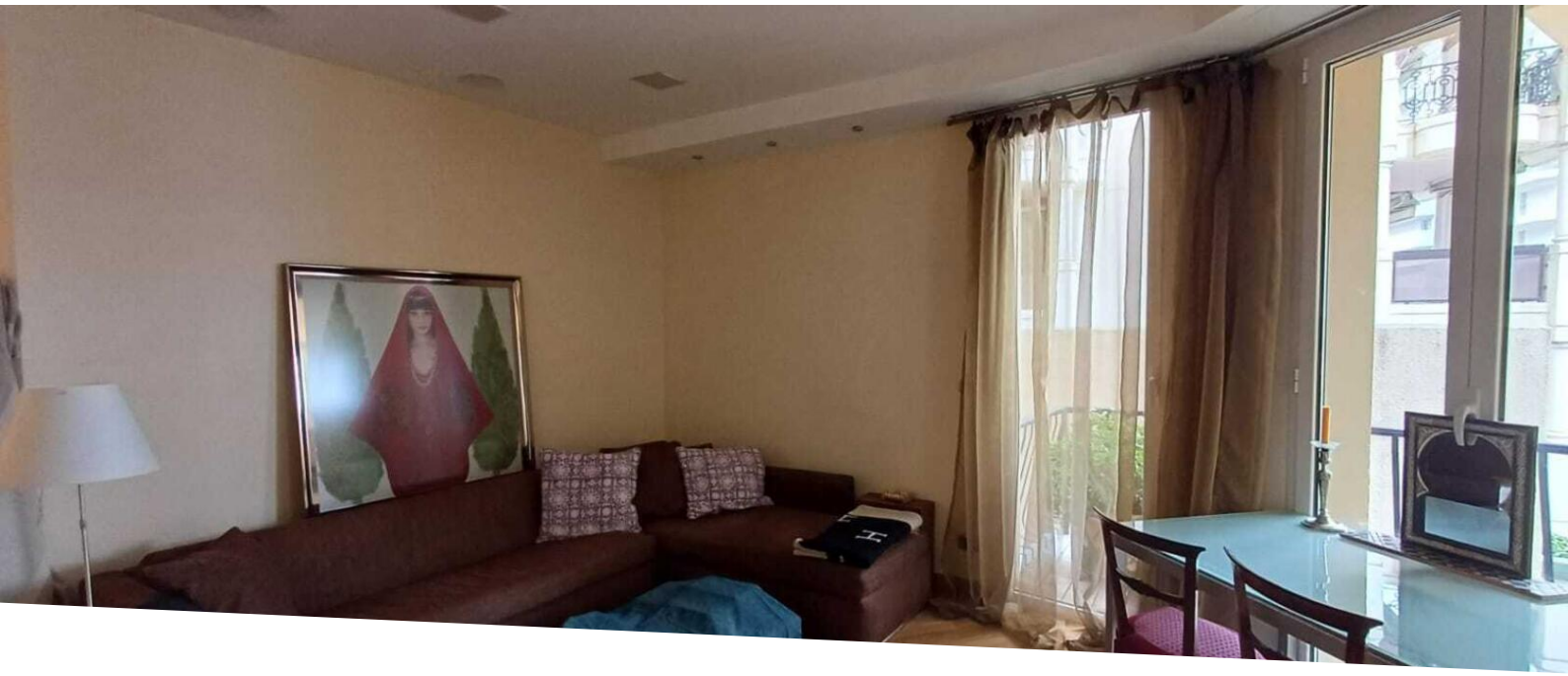

3 stanze - Torre Larvotto

Affitto

7 500 € / mese
+ Spese : 200 €

Tipo di proprietà **Appartamento**	*Stanze* **3 stanze**
Edificio **Tour du Larvotto**	*Quartiere* **Larvotto**
Superficie abitabile **80 m²**	*Camere* **2**
Bagni **2**	*Cantina* **1**
Spese **200 €**	*Condizione* **Buono stato**
Data di liberazione **Sous peu**	*Rif.* **TourduLarvotto 3P**

80 m² di spazio abitativo estesi da una terrazza

Situato nella Torre Larvotto, questo appartamento a tre stanze è in buone condizioni.

L'appartamento è composto da due camere da letto, una cucina aperta su un soggiorno, due bagni e una terrazza.

Questo documento non rappresenta un'offerta o un contratto. Tutte le misure, superfici e distanze sono approssimative. Le descrizioni e planimetrie sono date a titolo indicativo e la loro esattezza non è garantita. Le fotografie mostrano solo alcune parti della proprietà alla data in cui son state fatte. L'offerta di Vendita è valida salvo in caso di Vendita/affitto, ritiro dalla Vendita/affito o cambio del prezzo o altra condizione, senza avviso preliminare.

Faggionato Real Estate
Tel : +377 97 97 40 26
Fax : +377 97 97 40 27
info@faggionatoimmo.com
www.faggionatoimmo.com

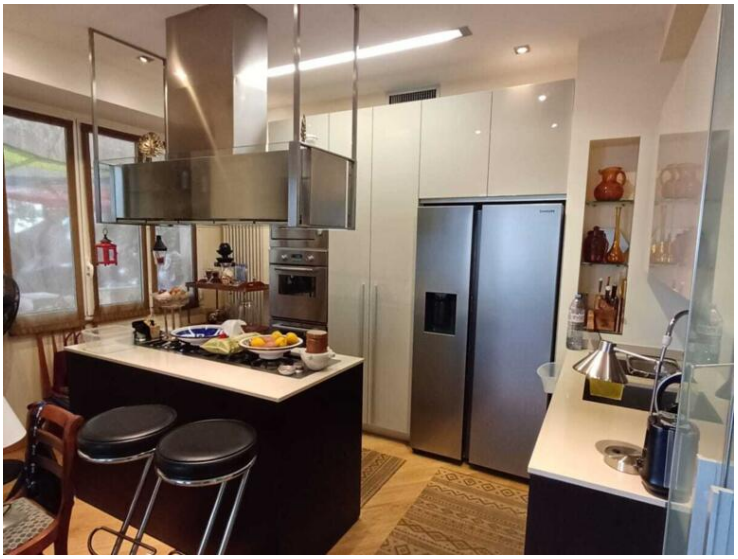

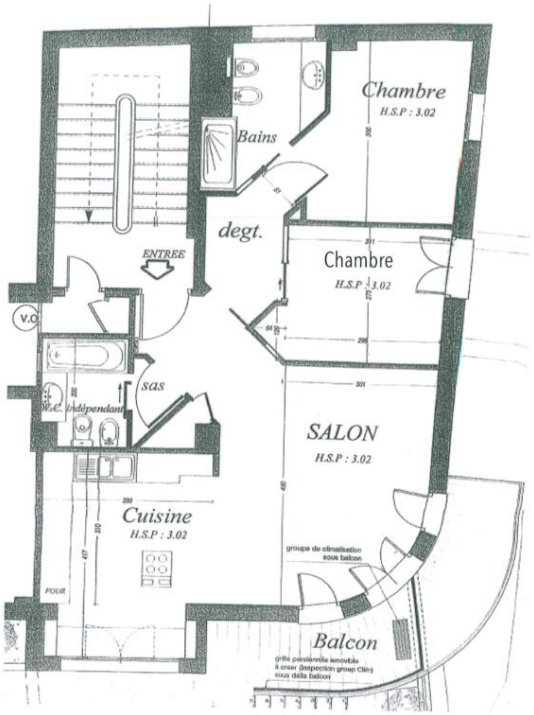

Questo documento non rappresenta un'offerta o un contratto. Tutte le misure, superfici e distanze sono approssimative. Le descrizioni e planimetrie sono date a titolo indicativo e la loro esattezza non è garantita. Le fotografie mostrano solo alcune parti della proprietà alla data in cui son state fatte. L'offerta di Vendita è valida salvo in caso di Vendita/affitto, ritiro dalla Vendita/affito o cambio del prezzo o altra condizione, senza avviso preliminare.

Faggionato Real Estate
Tel : +377 97 97 40 26
Fax : +377 97 97 40 27
info@faggionatoimmo.com
www.faggionatoimmo.com

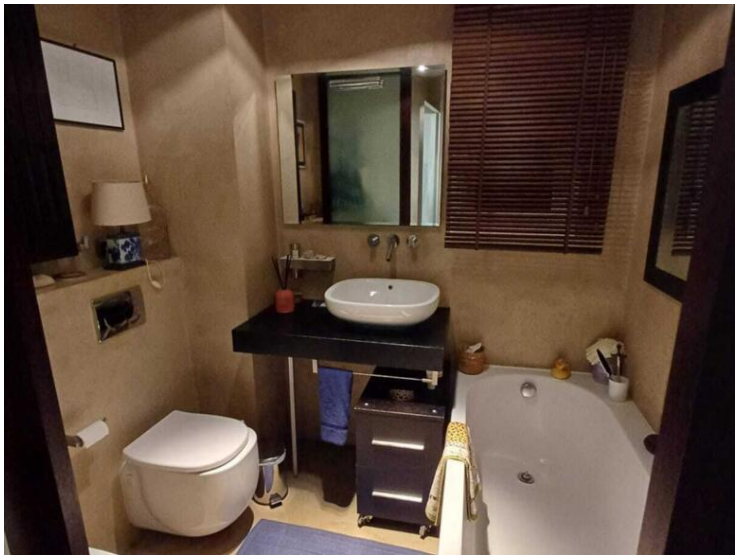

Questo documento non rappresenta un'offerta o un contratto. Tutte le misure, superfici e distanze sono approssimative. Le descrizioni e planimetrie sono date a titolo indicativo e la loro esattezza non è garantita. Le fotografie mostrano solo alcune parti della proprietà alla data in cui son state fatte. L'offerta di Vendita è valida salvo in caso di Vendita/affitto, ritiro dalla Vendita/affito o cambio del prezzo o altra condizione, senza avviso preliminare.