LAETITIA MONACO PROPERTIES
REAL ESTATE

Agence Laetitia
16, rue de Millo
98000 Monaco
Tel : +377 97 97 36 36
Fax : +377 97 97 36 37
info@agence-laetitia.com
www.agence-laetitia.com

Vendita

Prezzo su richiesta

Tipo di proprietà **Appartamento**	*Stanze* **2 stanze**	*Edificio* **Palais Heracles**	*Quartiere* **Port**
Superficie abitabile **60 m²**	*Superficie terrazza* **5 m²**	*Superficie totale* **65 m²**	*Camera* **1**
Bagno **1**	*Vista* **Vista libera**	*Exposition* **Est**	*Rif.* **LMP-VMC-PH2**

Questo documento non rappresenta un'offerta o un contratto. Tutte le misure, superfici e distanze sono approssimative. Le descrizioni e planimetrie sono date a titolo indicativo e la loro esattezza non è garantita. Le fotografie mostrano solo alcune parti della proprietà alla data in cui son state fatte. L'offerta di Vendita è valida salvo in caso di Vendita/affitto, ritiro dalla Vendita/affito o cambio del prezzo o altra condizione, senza avviso preliminare.

Agence Laetitia
Tel : +377 97 97 36 36
Fax : +377 97 97 36 37
info@agence-laetitia.com
www.agence-laetitia.com

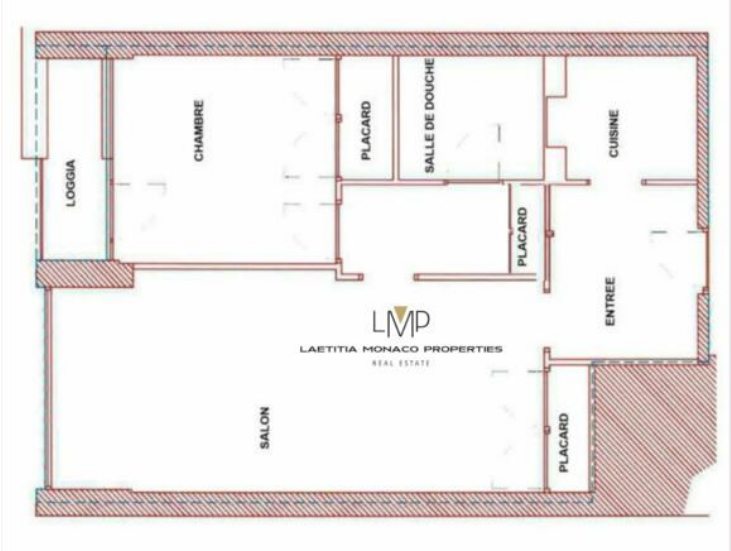

Questo documento non rappresenta un'offerta o un contratto. Tutte le misure, superfici e distanze sono approssimative. Le descrizioni e planimetrie sono date a titolo indicativo e la loro esattezza non è garantita. Le fotografie mostrano solo alcune parti della proprietà alla data in cui son state fatte. L'offerta di Vendita è valida salvo in caso di Vendita/affitto, ritiro dalla Vendita/affito o cambio del prezzo o altra condizione, senza avviso preliminare.

Agence Laetitia
Tel : +377 97 97 36 36
Fax : +377 97 97 36 37
info@agence-laetitia.com
www.agence-laetitia.com

Questo documento non rappresenta un'offerta o un contratto. Tutte le misure, superfici e distanze sono approssimative. Le descrizioni e planimetrie sono date a titolo indicativo e la loro esattezza non è garantita. Le fotografie mostrano solo alcune parti della proprietà alla data in cui son state fatte. L'offerta di Vendita è valida salvo in caso di Vendita/affitto, ritiro dalla Vendita/affito o cambio del prezzo o altra condizione, senza avviso preliminare.