



CAROLI REAL ESTATE
GROUPE CAROLI

Caroli Real Estate

27, boulevard d'Italie
98000 Monaco

Tel : +377 93 25 51 22

Fax : +377 92 16 17 00

contact.carolirealestate@groupecaroli.mc

www.caroli-realestate.com



Duplex ristrutturato e arredato

Affitto

Esclusività

8 000 € / mese

+ Spese : 600 €

<i>Tipo di proprietà</i> Duplex	<i>Stanze</i> 2 stanze
<i>Edificio</i> Parc Saint Roman	<i>Quartiere</i> La Rouse - Saint Roman
<i>Superficie abitabile</i> 90 m²	<i>Superficie terrazza</i> 10 m²
<i>Superficie totale</i> 100 m²	<i>Camera</i> 1
<i>Parking</i> 1	<i>Cantina</i> 1
<i>Spese</i> 600 €	<i>Condizione</i> Ristrutturato
<i>Vista</i> Vue mer,Vue dégagée	<i>Data di liberazione</i> 15/05/2026
<i>Rif.</i> PSR-L2P	

Duplex con ristrutturazione e arredamento in una residenza di lusso Parc Saint Roman

Situato in una residenza di lusso una delle più belle e conosciute del Principato, servizio di sicurezza 24h/24, vicino al Monte-Carlo Country Club e al Monte-Carlo Beach Club. Meraviglioso parco con grande piscina circondata da palme, solarium, snack bar, sauna, sala fitness. Uno al primo piano situato cucina soggiorno e terrazza. Al piano terra la sua camera da letto con bagno separato e spogliatoio. Arredato completamente.



MonteCarlo-RealEstate.com

Pagina
1/5

Rif. : PSR-L2P

Questo documento non rappresenta un'offerta o un contratto. Tutte le misure, superfici e distanze sono approssimative. Le descrizioni e planimetrie sono date a titolo indicativo e la loro esattezza non è garantita. Le fotografie mostrano solo alcune parti della proprietà alla data in cui son state fatte. L'offerta di Vendita è valida salvo in caso di Vendita/affitto, ritiro dalla Vendita/affitto o cambio del prezzo o altra condizione, senza avviso preliminare.



CAROLI REAL ESTATE
GROUPE CAROLI

Caroli Real Estate

Tel : +377 93 25 51 22

Fax : +377 92 16 17 00

contact.carolirealestate@groupecaroli.mc

www.caroli-realestate.com

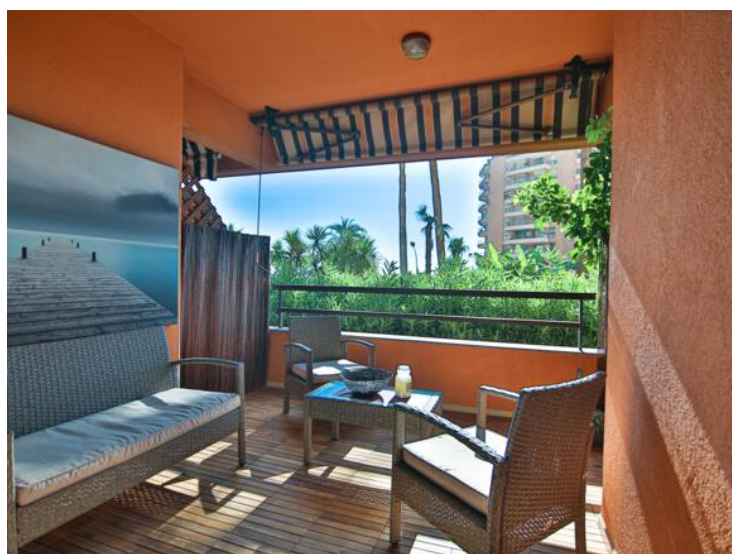
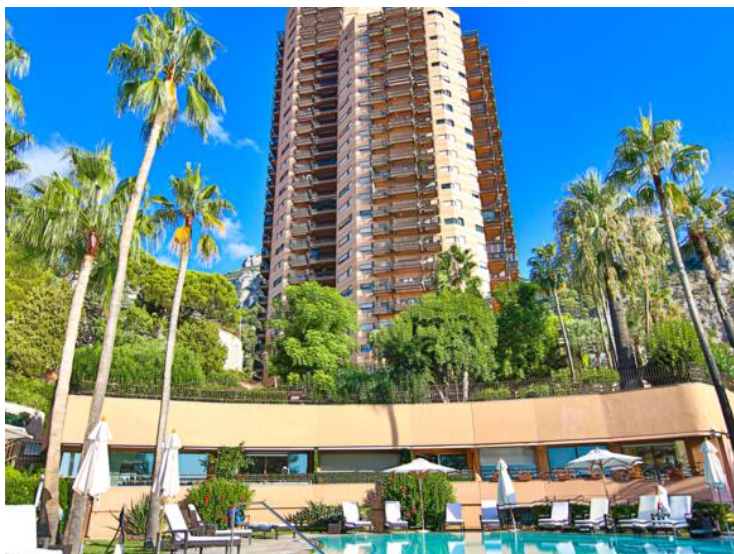

MonteCarlo-RealEstate.com

Pagina
2/5

Rif. : PSR-L2P

Questo documento non rappresenta un'offerta o un contratto. Tutte le misure, superfici e distanze sono approssimative. Le descrizioni e planimetrie sono date a titolo indicativo e la loro esattezza non è garantita. Le fotografie mostrano solo alcune parti della proprietà alla data in cui son state fatte. L'offerta di Vendita è valida salvo in caso di Vendita/affitto, ritiro dalla Vendita/affitto o cambio del prezzo o altra condizione, senza avviso preliminare.



CAROLI REAL ESTATE
GROUPE CAROLI

Caroli Real Estate

Tel : +377 93 25 51 22

Fax : +377 92 16 17 00

contact.carolirealestate@groupecaroli.mc

www.caroli-realestate.com

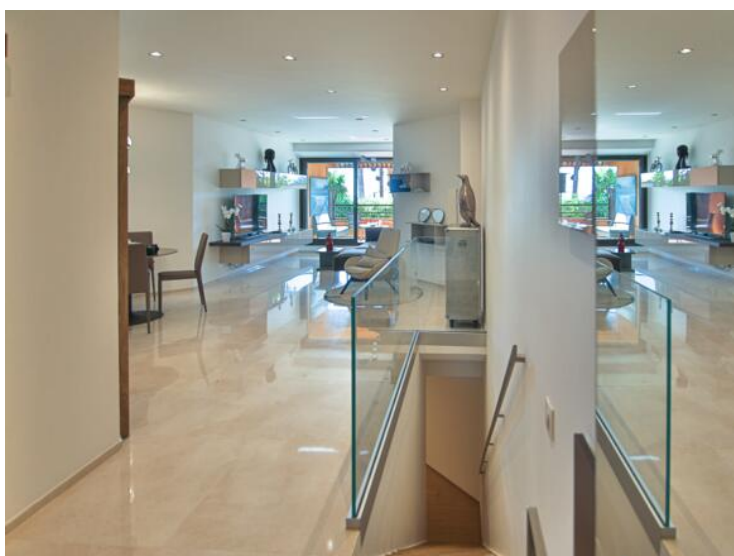
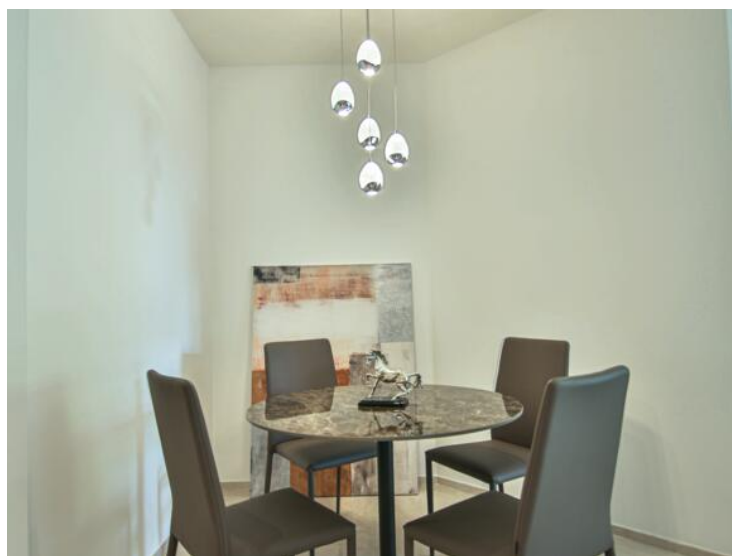
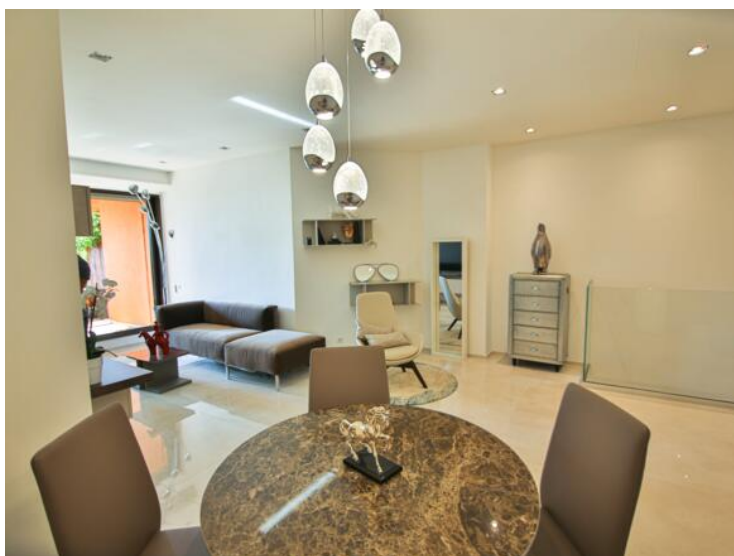

MonteCarlo-RealEstate.com

Pagina
3/5

Rif. : PSR-L2P

Questo documento non rappresenta un'offerta o un contratto. Tutte le misure, superfici e distanze sono approssimative. Le descrizioni e planimetrie sono date a titolo indicativo e la loro esattezza non è garantita. Le fotografie mostrano solo alcune parti della proprietà alla data in cui son state fatte. L'offerta di Vendita è valida salvo in caso di Vendita/affitto, ritiro dalla Vendita/affitto o cambio del prezzo o altra condizione, senza avviso preliminare.



CAROLI REAL ESTATE
GROUPE CAROLI

Caroli Real Estate

Tel : +377 93 25 51 22

Fax : +377 92 16 17 00

contact.carolirealestate@groupecaroli.mc

www.caroli-realestate.com



MonteCarlo-RealEstate.com

Pagina
4/5

Rif. : PSR-L2P

Questo documento non rappresenta un'offerta o un contratto. Tutte le misure, superfici e distanze sono approssimative. Le descrizioni e planimetrie sono date a titolo indicativo e la loro esattezza non è garantita. Le fotografie mostrano solo alcune parti della proprietà alla data in cui sono state fatte. L'offerta di Vendita è valida salvo in caso di Vendita/affitto, ritiro dalla Vendita/affitto o cambio del prezzo o altra condizione, senza avviso preliminare.

