Coldwell Banker Etic Realty
15, boulevard Princesse Charlotte
98000 Monaco
Tel : +377 93 50 57 94
Fax : +377 93 50 58 54
eticimmobilier@gmail.com
www.eticimmobilier.com

LAROUSSE-SAINT ROMAN / ROCAZUR / 5 STANZE CON UNA TERRAZZA ECCEZIONALE

Vendita

14 900 000 €

Tipo di proprietà **Appartamento**	*Stanze* **5 stanze**
Edificio **Rocazur**	*Quartiere* **La Rousse - Saint Roman**
Superficie abitabile **196 m²**	*Superficie terrazza* **95 m²**
Superficie totale **291 m²**	*Camere* **3**
Bagni **3**	*Parcheggi* **2**
Cantina **1**	*Condizione* **Servizi lussuosi**
Ammobiliato **Si**	*Data di liberazione* **Immédiatement**
Rif. **VMC-2024-13**	

Il Rocazur si trova nel quartiere Larousse-Saint Roman, che si trova nel bel mezzo di un rinnovamento urbano. Ogni anno si svolge il prestigioso torneo di tennis "Monaco Master Class". I residenti apprezzano la vicinanza alle spiagge del Larvotto e di Monte-Carlo, in particolare ai suoi negozi e alle scuole.

L'appartamento è in ottime condizioni in una residenza moderna con portieria 24/7 . Questo luminoso appartamento, situato al sesto e ultimo piano, è stato completamente ristrutturato e arredato da un rinomato architetto.

Questo documento non rappresenta un'offerta o un contratto. Tutte le misure, superfici e distanze sono approssimative. Le descrizioni e planimetrie sono date a titolo indicativo e la loro esattezza non è garantita. Le fotografie mostrano solo alcune parti della proprietà alla data in cui son state fatte. L'offerta di Vendita è valida salvo in caso di Vendita/affitto, ritiro dalla Vendita/affito o cambio del prezzo o altra condizione, senza avviso preliminare.

Coldwell Banker Etic Realty
Tel : +377 93 50 57 94
Fax : +377 93 50 58 54
eticimmobilier@gmail.com
www.eticimmobilier.com

È composto da un atrio d'ingresso, un soggiorno/sala da pranzo doppio, una camera da letto padronale con bagno e camerino, 2 camere da letto, un secondo bagno, una cucina indipendente completamente attrezzata, un bagno per gli ospiti, una grande terrazza con alberi che offre una piccola vista sul mare.

Una cantina e 2 posti auto completano questa proprietà.

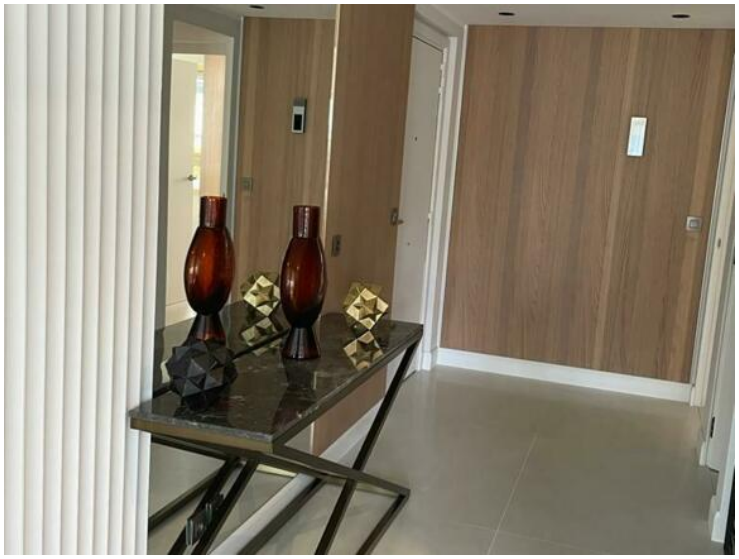

Questo documento non rappresenta un'offerta o un contratto. Tutte le misure, superfici e distanze sono approssimative. Le descrizioni e planimetrie sono date a titolo indicativo e la loro esattezza non è garantita. Le fotografie mostrano solo alcune parti della proprietà alla data in cui son state fatte. L'offerta di Vendita è valida salvo in caso di Vendita/affitto, ritiro dalla Vendita/affito o cambio del prezzo o altra condizione, senza avviso preliminare.

Coldwell Banker Etic Realty
Tel : +377 93 50 57 94
Fax : +377 93 50 58 54
eticimmobilier@gmail.com
www.eticimmobilier.com

Questo documento non rappresenta un'offerta o un contratto. Tutte le misure, superfici e distanze sono approssimative. Le descrizioni e planimetrie sono date a titolo indicativo e la loro esattezza non è garantita. Le fotografie mostrano solo alcune parti della proprietà alla data in cui son state fatte. L'offerta di Vendita è valida salvo in caso di Vendita/affitto, ritiro dalla Vendita/affito o cambio del prezzo o altra condizione, senza avviso preliminare.

Coldwell Banker Etic Realty
Tel : +377 93 50 57 94
Fax : +377 93 50 58 54
eticimmobilier@gmail.com
www.eticimmobilier.com

Questo documento non rappresenta un'offerta o un contratto. Tutte le misure, superfici e distanze sono approssimative. Le descrizioni e planimetrie sono date a titolo indicativo e la loro esattezza non è garantita. Le fotografie mostrano solo alcune parti della proprietà alla data in cui son state fatte. L'offerta di Vendita è valida salvo in caso di Vendita/affitto, ritiro dalla Vendita/affito o cambio del prezzo o altra condizione, senza avviso preliminare.

Coldwell Banker Etic Realty
Tel : +377 93 50 57 94
Fax : +377 93 50 58 54
eticimmobilier@gmail.com
www.eticimmobilier.com

Questo documento non rappresenta un'offerta o un contratto. Tutte le misure, superfici e distanze sono approssimative. Le descrizioni e planimetrie sono date a titolo indicativo e la loro esattezza non è garantita. Le fotografie mostrano solo alcune parti della proprietà alla data in cui son state fatte. L'offerta di Vendita è valida salvo in caso di Vendita/affitto, ritiro dalla Vendita/affito o cambio del prezzo o altra condizione, senza avviso preliminare.