B&C Monaco Properties
13 Bd Princesse Charlotte
98000 Monaco
Tel : +33 6 10 12 40 74
contact@bc-monacoproperties.com
bc-monacoproperties.com

GRANDE UFFICIO CON VETRINA

Vendita professionale

2 015 000 €

Tipo di proprietà **Murs local commercial**	*Stanze* **Monolocale**
Edificio **Botticelli**	*Quartiere* **Fontvieille**
Superficie abitabile **48 m²**	*Bagni* **2**
Livello **Piano terra**	*Condizione* **Ottimo stato**
Data di liberazione **31/10/2026**	*Rif.* **BOT 007**

Fontvieille, un vero rifugio di pace nel cuore di Monaco, conquista con la sua atmosfera residenziale e la sua cornice privilegiata tra mare e colline. Questo quartiere moderno, apprezzato per il suo pittoresco porto, i giardini curati e i numerosi servizi, offre uno stile di vita unico che unisce tranquillità e dinamismo.

Ufficio in ottime condizioni, con accesso diretto e ampia vetrina che garantisce massima visibilità. Caratterizzato da un’elevata altezza interna, si compone di un ambiente principale, una sala riunioni e due W.C. L’immobile è attualmente locato per €4.500 al mese, IVA esclusa.

Questo documento non rappresenta un'offerta o un contratto. Tutte le misure, superfici e distanze sono approssimative. Le descrizioni e planimetrie sono date a titolo indicativo e la loro esattezza non è garantita. Le fotografie mostrano solo alcune parti della proprietà alla data in cui son state fatte. L'offerta di Vendita è valida salvo in caso di Vendita/affitto, ritiro dalla Vendita/affito o cambio del prezzo o altra condizione, senza avviso preliminare.

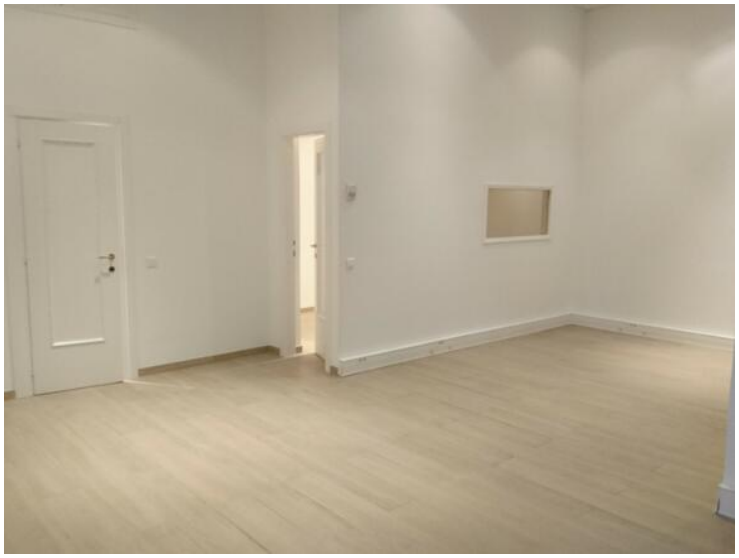

Questo documento non rappresenta un'offerta o un contratto. Tutte le misure, superfici e distanze sono approssimative. Le descrizioni e planimetrie sono date a titolo indicativo e la loro esattezza non è garantita. Le fotografie mostrano solo alcune parti della proprietà alla data in cui son state fatte. L'offerta di Vendita è valida salvo in caso di Vendita/affitto, ritiro dalla Vendita/affito o cambio del prezzo o altra condizione, senza avviso preliminare.

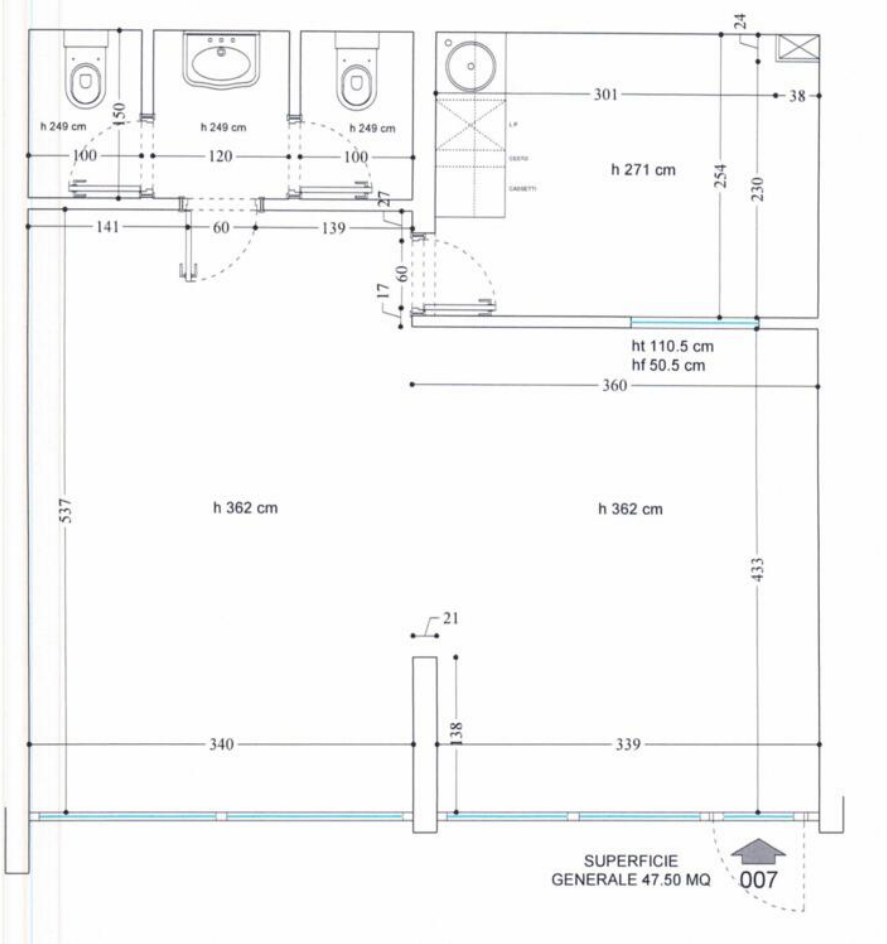

Questo documento non rappresenta un'offerta o un contratto. Tutte le misure, superfici e distanze sono approssimative. Le descrizioni e planimetrie sono date a titolo indicativo e la loro esattezza non è garantita. Le fotografie mostrano solo alcune parti della proprietà alla data in cui son state fatte. L'offerta di Vendita è valida salvo in caso di Vendita/affitto, ritiro dalla Vendita/affito o cambio del prezzo o altra condizione, senza avviso preliminare.