PRIME Estate
26 Avenue de la Costa
98000 Monaco
Tel : +377 99 90 77 67
Fax : +377 99 90 77 67
info@prime-estate.mc
prime-estate.mc

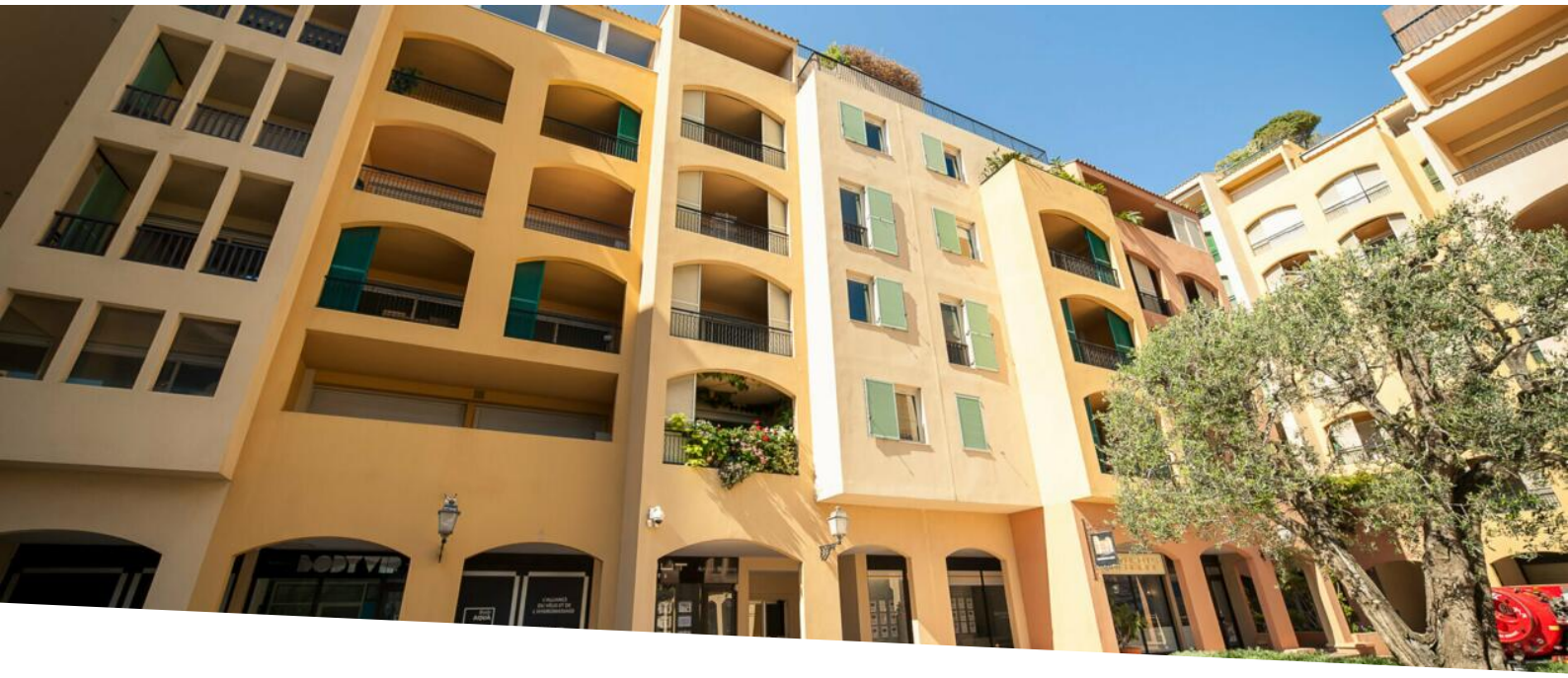

VENDITE - UFFICI AMMINISTRATIVI - LE BOTTICELLI - FONTVIEILLE - MONACO

Vendita professionale 1 968 400 €

Tipo di proprietà **Ufficio**	*Stanze*
Edificio **Botticelli**	*Quartiere* **Fontvieille**
Superficie abitabile **48 m²**	*Livello* **Piano terra**
Condizione **Ottimo stato**	*Data di liberazione* **Sous peu**
Rif. **PE_BUREAUX _LE BOTTICELLI 007**	

Ufficio in ottime condizioni, luminoso e con soffitti alti, che offre una visibilità eccezionale sulla piazza del porto di Fontvieille in un edificio di lusso con servizio di portineria 24 ore su 24.

Questo ufficio in ottime condizioni si trova in un edificio di lusso con un servizio di portineria disponibile 24 ore su 24. Situato in una zona molto ricercata e tranquilla, nelle immediate vicinanze dei negozi, gode di una visibilità privilegiata grazie alla sua ampia vetrata che si affaccia sulla suggestiva piazzetta del porto di Fontvieille. Questa posizione non solo garantisce una bella luce e una piacevole vista sul porto, ma anche un costante passaggio pedonale.

Lo spazio, che seduce con i suoi alti soffitti, è costituito da una sala principale luminosa e accogliente, ampliata da una sala riunioni. Due servizi igienici completano il set per un comfort ottimale.

Questo documento non rappresenta un'offerta o un contratto. Tutte le misure, superfici e distanze sono approssimative. Le descrizioni e planimetrie sono date a titolo indicativo e la loro esattezza non è garantita. Le fotografie mostrano solo alcune parti della proprietà alla data in cui son state fatte. L'offerta di Vendita è valida salvo in caso di Vendita/affitto, ritiro dalla Vendita/affito o cambio del prezzo o altra condizione, senza avviso preliminare.

PRIME Estate
Tel : +377 99 90 77 67
Fax : +377 99 90 77 67
info@prime-estate.mc
prime-estate.mc

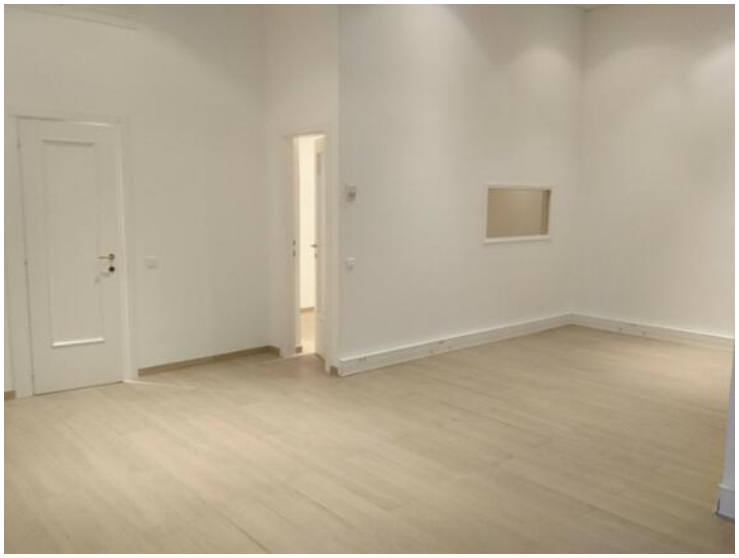

Questo documento non rappresenta un'offerta o un contratto. Tutte le misure, superfici e distanze sono approssimative. Le descrizioni e planimetrie sono date a titolo indicativo e la loro esattezza non è garantita. Le fotografie mostrano solo alcune parti della proprietà alla data in cui son state fatte. L'offerta di Vendita è valida salvo in caso di Vendita/affitto, ritiro dalla Vendita/affito o cambio del prezzo o altra condizione, senza avviso preliminare.

PRIME Estate
Tel : +377 99 90 77 67
Fax : +377 99 90 77 67
info@prime-estate.mc
prime-estate.mc

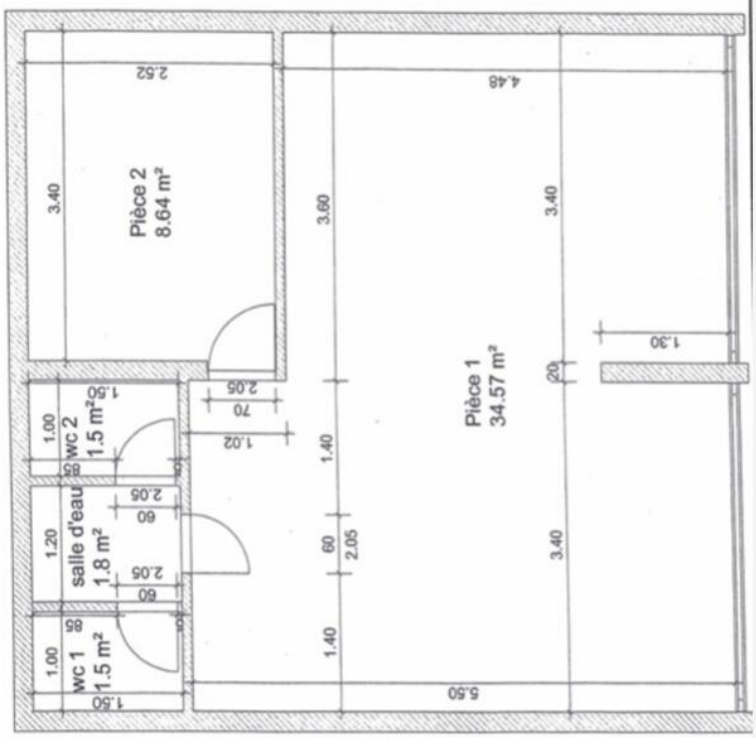

Questo documento non rappresenta un'offerta o un contratto. Tutte le misure, superfici e distanze sono approssimative. Le descrizioni e planimetrie sono date a titolo indicativo e la loro esattezza non è garantita. Le fotografie mostrano solo alcune parti della proprietà alla data in cui son state fatte. L'offerta di Vendita è valida salvo in caso di Vendita/affitto, ritiro dalla Vendita/affito o cambio del prezzo o altra condizione, senza avviso preliminare.