ESTATE PARTNERS
13 Bd Princesse Charlotte
98000 Monaco
Tel : +377 97 77 70 00
hello@spark-estate.com
www.spark-estate.com

Bellissimo appartamento di 3 locali completamente ristrutturato

Affitto

3 200 € / mese

Tipo di proprietà **Appartamento**	*Stanze* **3 stanze**
Quartiere **Moneghetti Ouest**	*Città* **Beausoleil**
Paese **Francia**	*Superficie abitabile* **63 m²**
Superficie terrazza **15 m²**	*Superficie totale* **78 m²**
Camere **2**	*Bagno* **1**
Parking **1**	*Cantina* **1**
Livello **3**	*Condizione* **Ottimo stato**
Data di liberazione **Disponibile**	*Rif.* **SP-FR-86216352**

Moneghetti - Bellissimo appartamento di 3 locali completamente ristrutturato con servizi di qualità

Situato in un residence degli anni '80 ben tenuto, nel cuore dei Moneghetti, scopri questo bellissimo appartamento di 3 locali completamente ristrutturato con servizi di qualità.

Con una superficie abitabile di 63 m2, è composto da un ingresso con armadio che si apre su un luminoso

Questo documento non rappresenta un'offerta o un contratto. Tutte le misure, superfici e distanze sono approssimative. Le descrizioni e planimetrie sono date a titolo indicativo e la loro esattezza non è garantita. Le fotografie mostrano solo alcune parti della proprietà alla data in cui son state fatte. L'offerta di Vendita è valida salvo in caso di Vendita/affitto, ritiro dalla Vendita/affito o cambio del prezzo o altra condizione, senza avviso preliminare.

soggiorno/sala da pranzo che dà accesso a una piacevole terrazza esposta a ovest, ideale per godersi la luce a fine giornata. La cucina indipendente è completamente attrezzata, compresa una lavatrice.

La zona notte è composta da due camere da letto, di cui una matrimoniale con balcone privato, un bagno con doccia e servizi igienici per gli ospiti.

Una cantina e un posto auto privato completano questa proprietà.

Questo documento non rappresenta un'offerta o un contratto. Tutte le misure, superfici e distanze sono approssimative. Le descrizioni e planimetrie sono date a titolo indicativo e la loro esattezza non è garantita. Le fotografie mostrano solo alcune parti della proprietà alla data in cui son state fatte. L'offerta di Vendita è valida salvo in caso di Vendita/affitto, ritiro dalla Vendita/affito o cambio del prezzo o altra condizione, senza avviso preliminare.

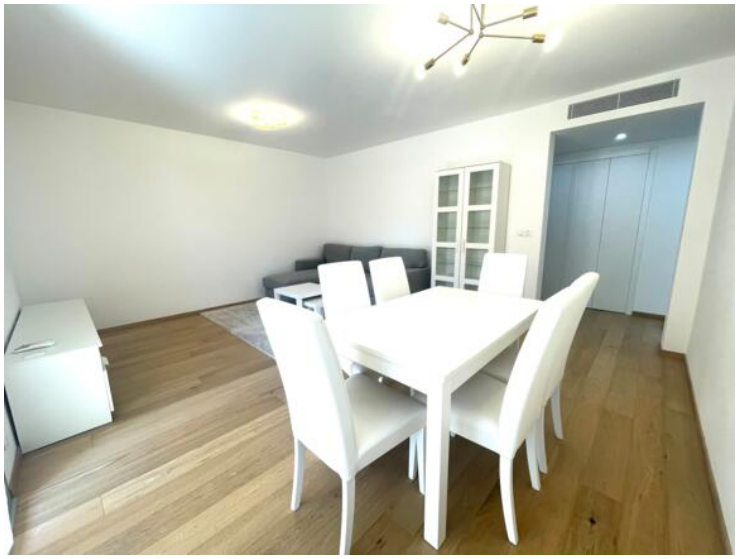

Questo documento non rappresenta un'offerta o un contratto. Tutte le misure, superfici e distanze sono approssimative. Le descrizioni e planimetrie sono date a titolo indicativo e la loro esattezza non è garantita. Le fotografie mostrano solo alcune parti della proprietà alla data in cui son state fatte. L'offerta di Vendita è valida salvo in caso di Vendita/affitto, ritiro dalla Vendita/affito o cambio del prezzo o altra condizione, senza avviso preliminare.

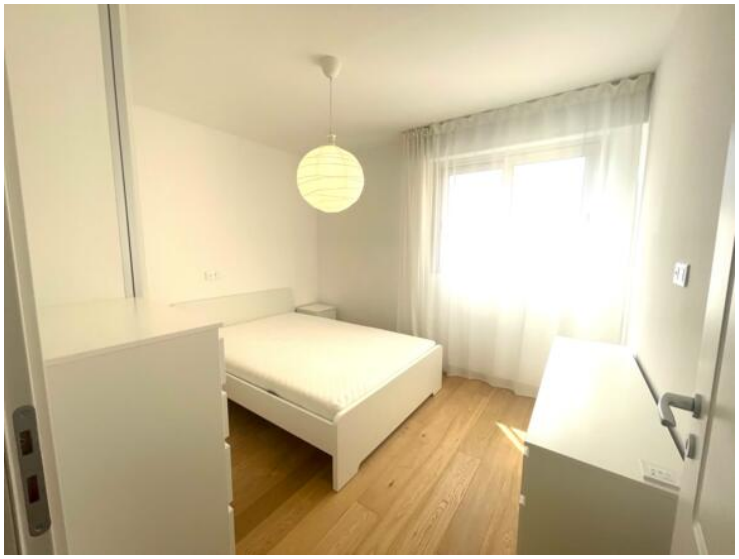

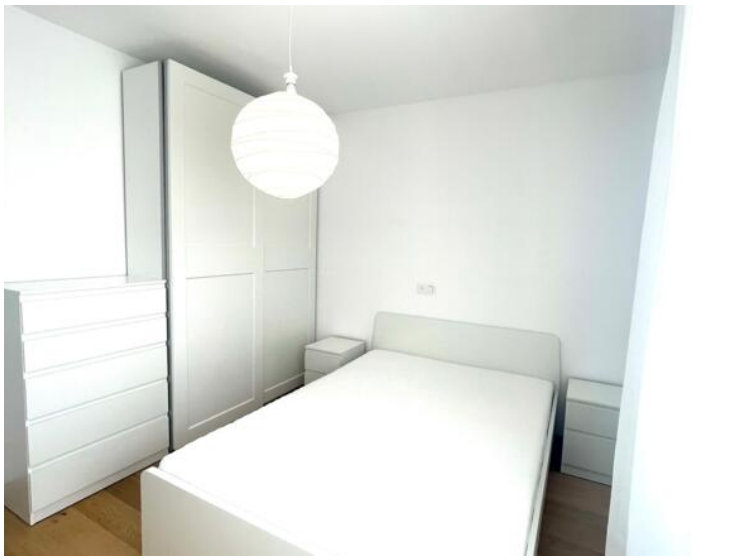

Questo documento non rappresenta un'offerta o un contratto. Tutte le misure, superfici e distanze sono approssimative. Le descrizioni e planimetrie sono date a titolo indicativo e la loro esattezza non è garantita. Le fotografie mostrano solo alcune parti della proprietà alla data in cui son state fatte. L'offerta di Vendita è valida salvo in caso di Vendita/affitto, ritiro dalla Vendita/affito o cambio del prezzo o altra condizione, senza avviso preliminare.

Questo documento non rappresenta un'offerta o un contratto. Tutte le misure, superfici e distanze sono approssimative. Le descrizioni e planimetrie sono date a titolo indicativo e la loro esattezza non è garantita. Le fotografie mostrano solo alcune parti della proprietà alla data in cui son state fatte. L'offerta di Vendita è valida salvo in caso di Vendita/affitto, ritiro dalla Vendita/affito o cambio del prezzo o altra condizione, senza avviso preliminare.

Diagnostique de Performances Énergétiques

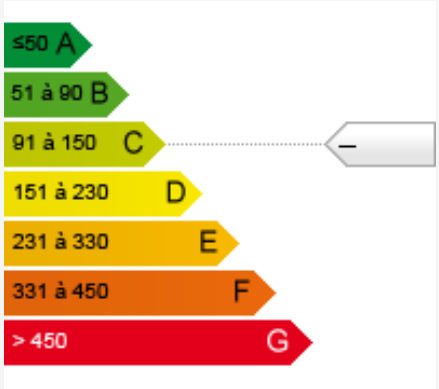

Questo documento non rappresenta un'offerta o un contratto. Tutte le misure, superfici e distanze sono approssimative. Le descrizioni e planimetrie sono date a titolo indicativo e la loro esattezza non è garantita. Le fotografie mostrano solo alcune parti della proprietà alla data in cui son state fatte. L'offerta di Vendita è valida salvo in caso di Vendita/affitto, ritiro dalla Vendita/affito o cambio del prezzo o altra condizione, senza avviso preliminare.