B&C Monaco Properties
13 Bd Princesse Charlotte
98000 Monaco
Tel : +33 6 10 12 40 74
contact@bc-monacoproperties.com
bc-monacoproperties.com

LUSSUOSO APPARTAMENTO CON 3 CAMERE DA LETTO E VISTA PANORAMICA

Vendita

Prezzo su richiesta

Tipo di proprietà **Appartamento**	*Stanze* **5 stanze**
Edificio **Le Renzo**	*Quartiere* **Anse du Portier**
Superficie abitabile **528 m²**	*Superficie terrazza* **151 m²**
Superficie totale **679 m²**	*Camere* **3**
Bagni **3**	*Parcheggi* **3**
Cantina **1**	*Condizione* **Nuovo**
Rif. **VC-04-25**	

Nel cuore del nuovo quartiere Mareterra, il più esclusivo indirizzo sul mare di Monaco, vivi uno stile di vita unico con ristoranti raffinati, boutique di lusso, una marina e una splendida passeggiata sul lungomare.

Situato nella prestigiosa residenza Le Renzo, dotata di spa, piscina, centro fitness e servizio di portineria 24 ore su 24, questo appartamento d’eccezione offre servizi esclusivi.

Si compone di un ampio e luminoso soggiorno che si apre su grandi terrazze, una cucina moderna completamente attrezzata con zona pranzo e accesso indipendente per il personale, oltre a una splendida suite padronale di oltre 100 m² con due cabine armadio e bagno privato. Due ulteriori suite di oltre 50 m²

Questo documento non rappresenta un'offerta o un contratto. Tutte le misure, superfici e distanze sono approssimative. Le descrizioni e planimetrie sono date a titolo indicativo e la loro esattezza non è garantita. Le fotografie mostrano solo alcune parti della proprietà alla data in cui son state fatte. L'offerta di Vendita è valida salvo in caso di Vendita/affitto, ritiro dalla Vendita/affito o cambio del prezzo o altra condizione, senza avviso preliminare.

ciascuna completano la zona notte, garantendo comfort e privacy.

Una lavanderia e servizi igienici per gli ospiti aggiungono funzionalità all’insieme. All’esterno, tre terrazze panoramiche offrono viste mozzafiato sul mare, sul Porto di Monaco e sui tramonti mediterranei.

La proprietà dispone inoltre di tre posti auto privati e di una cantina.

Questo documento non rappresenta un'offerta o un contratto. Tutte le misure, superfici e distanze sono approssimative. Le descrizioni e planimetrie sono date a titolo indicativo e la loro esattezza non è garantita. Le fotografie mostrano solo alcune parti della proprietà alla data in cui son state fatte. L'offerta di Vendita è valida salvo in caso di Vendita/affitto, ritiro dalla Vendita/affito o cambio del prezzo o altra condizione, senza avviso preliminare.

Questo documento non rappresenta un'offerta o un contratto. Tutte le misure, superfici e distanze sono approssimative. Le descrizioni e planimetrie sono date a titolo indicativo e la loro esattezza non è garantita. Le fotografie mostrano solo alcune parti della proprietà alla data in cui son state fatte. L'offerta di Vendita è valida salvo in caso di Vendita/affitto, ritiro dalla Vendita/affito o cambio del prezzo o altra condizione, senza avviso preliminare.

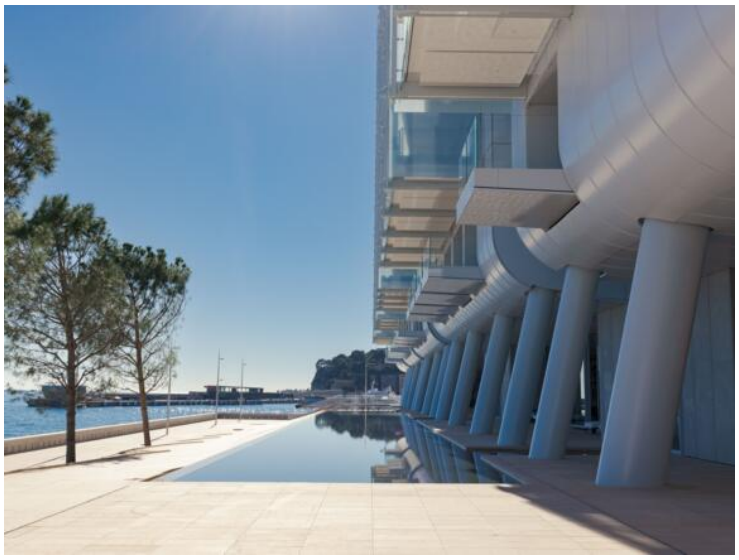

Questo documento non rappresenta un'offerta o un contratto. Tutte le misure, superfici e distanze sono approssimative. Le descrizioni e planimetrie sono date a titolo indicativo e la loro esattezza non è garantita. Le fotografie mostrano solo alcune parti della proprietà alla data in cui son state fatte. L'offerta di Vendita è valida salvo in caso di Vendita/affitto, ritiro dalla Vendita/affito o cambio del prezzo o altra condizione, senza avviso preliminare.