Agence Gramaglia
9, avenue Princesse Alice
98000 Monaco
Tel : +377 92 16 59 00
Fax : +377 92 16 59 16
info@gramaglia.mc
www.gramaglia.mc

LES FLORALIES: MONOLOCALE - TERRAZZA - VISTA MARE SENZA OSTACOLI

Vendita | Esclusività | 3 500 000 €

Tipo di proprietà **Appartamento**	*Stanze* **Monolocale**
Edificio **Les Floralies**	*Quartiere* **Carré d'Or**
Superficie abitabile **32 m²**	*Superficie terrazza* **10 m²**
Superficie totale **42 m²**	*Bagno* **1**
Cantina **1**	*Livello* **4ème bloc B**
Condizione **Buono stato**	*Affittato* **Si**
Rif. **Loc - FLORALIES**	

Situato nel cuore del Carré d'Or, questo appartamento gode di una piacevole vista.
Molto ben tenuto

Situato nel Carré d'Or, vicino al Casinò e ai negozi, in un edificio ben tenuto con portineria.

Un monolocale situato al 4° piano del Blocco B dei Floralies

Possibilità di acquistare un garage in aggiunta al prezzo di 400.000€

Questo documento non rappresenta un'offerta o un contratto. Tutte le misure, superfici e distanze sono approssimative. Le descrizioni e planimetrie sono date a titolo indicativo e la loro esattezza non è garantita. Le fotografie mostrano solo alcune parti della proprietà alla data in cui son state fatte. L'offerta di Vendita è valida salvo in caso di Vendita/affitto, ritiro dalla Vendita/affito o cambio del prezzo o altra condizione, senza avviso preliminare.

Agence Gramaglia
Tel : +377 92 16 59 00
Fax : +377 92 16 59 16
info@gramaglia.mc
www.gramaglia.mc

Attualmente è affittato

Ottime condizioni

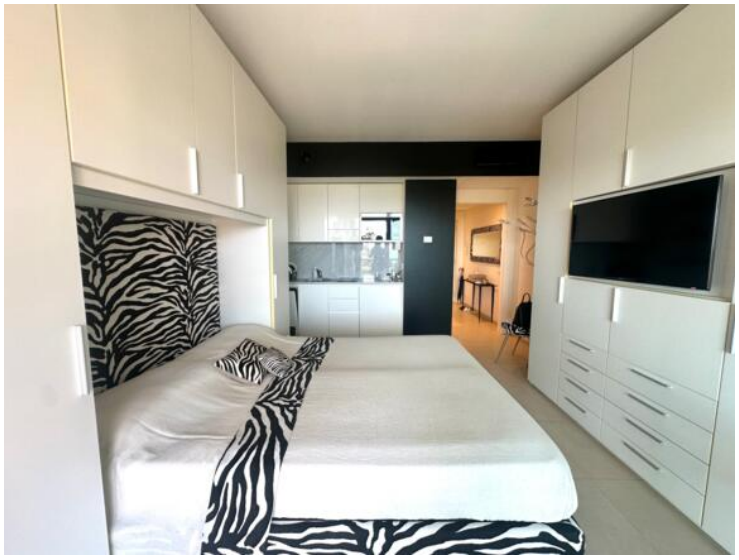

Questo documento non rappresenta un'offerta o un contratto. Tutte le misure, superfici e distanze sono approssimative. Le descrizioni e planimetrie sono date a titolo indicativo e la loro esattezza non è garantita. Le fotografie mostrano solo alcune parti della proprietà alla data in cui son state fatte. L'offerta di Vendita è valida salvo in caso di Vendita/affitto, ritiro dalla Vendita/affito o cambio del prezzo o altra condizione, senza avviso preliminare.

Agence Gramaglia
Tel : +377 92 16 59 00
Fax : +377 92 16 59 16
info@gramaglia.mc
www.gramaglia.mc

Questo documento non rappresenta un'offerta o un contratto. Tutte le misure, superfici e distanze sono approssimative. Le descrizioni e planimetrie sono date a titolo indicativo e la loro esattezza non è garantita. Le fotografie mostrano solo alcune parti della proprietà alla data in cui son state fatte. L'offerta di Vendita è valida salvo in caso di Vendita/affitto, ritiro dalla Vendita/affito o cambio del prezzo o altra condizione, senza avviso preliminare.