DAMENO | MONACO REAL ESTATE
Palais Miami - 10 Bd d'Italie
98000 Monaco
Tel : +377 93 50 25 30
info@dameno.mc
www.dameno.mc

Appartamento di 3 stanze nel cuore del Principato

Vendita 3 350 000 €

Tipo di proprietà	Stanze	Quartiere	Città
Appartamento	**3 stanze**	**Monte-Carlo**	**Monaco**
Paese	*Superficie abitabile*	*Superficie totale*	*Condizione*
Monaco	**80 m²**	**84 m²**	**Nuovo**
Rif.			
V0317HM			

Situata in posizione ideale sopra il Boulevard des Moulins, vicino a tutti i servizi e ai principali marchi di lusso, Villa Talma è un edificio di classe media con basse spese di comproprietà.

Il trilocale, completamente ristrutturato secondo uno standard molto elevato, si trova al 3° e ultimo piano dell'edificio e gode di vista sul mare. È composto da un soggiorno che si apre su un balcone con vista sul mare, una cucina che si apre sul soggiorno, due graziose e luminose camere da letto, ognuna con il proprio bagno con doccia. Possibilità di affittare un posto auto a 200 euros/mese nell'edificio di fronte. Ai sensi della legge 1.235

Questo documento non rappresenta un'offerta o un contratto. Tutte le misure, superfici e distanze sono approssimative. Le descrizioni e planimetrie sono date a titolo indicativo e la loro esattezza non è garantita. Le fotografie mostrano solo alcune parti della proprietà alla data in cui son state fatte. L'offerta di Vendita è valida salvo in caso di Vendita/affitto, ritiro dalla Vendita/affito o cambio del prezzo o altra condizione, senza avviso preliminare.

Tel : +377 93 50 25 30
info@dameno.mc
www.dameno.mc

Questo documento non rappresenta un'offerta o un contratto. Tutte le misure, superfici e distanze sono approssimative. Le descrizioni e planimetrie sono date a titolo indicativo e la loro esattezza non è garantita. Le fotografie mostrano solo alcune parti della proprietà alla data in cui son state fatte. L'offerta di Vendita è valida salvo in caso di Vendita/affitto, ritiro dalla Vendita/affito o cambio del prezzo o altra condizione, senza avviso preliminare.

Tel : +377 93 50 25 30
info@dameno.mc
www.dameno.mc

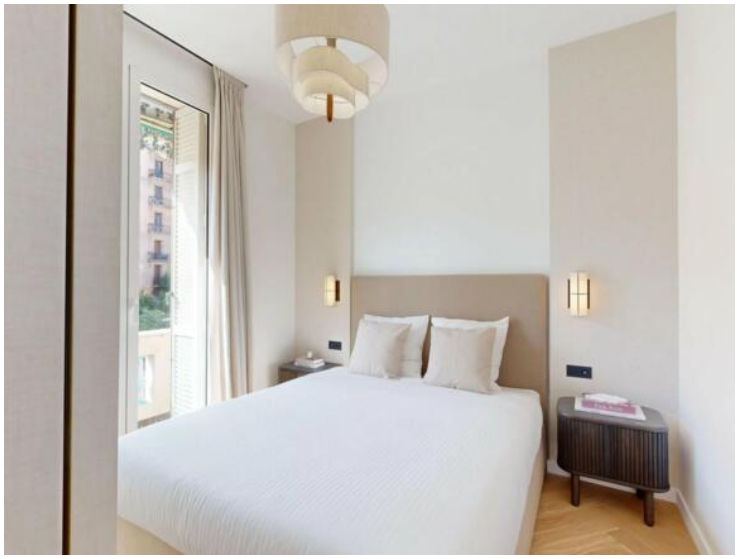

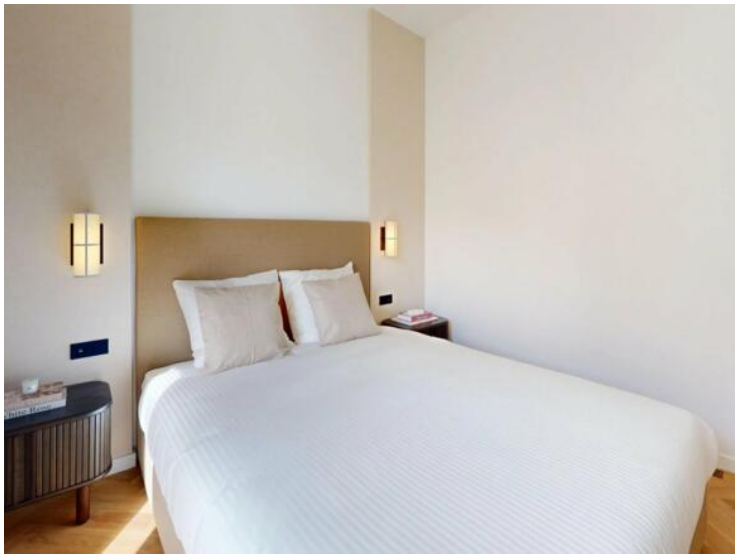

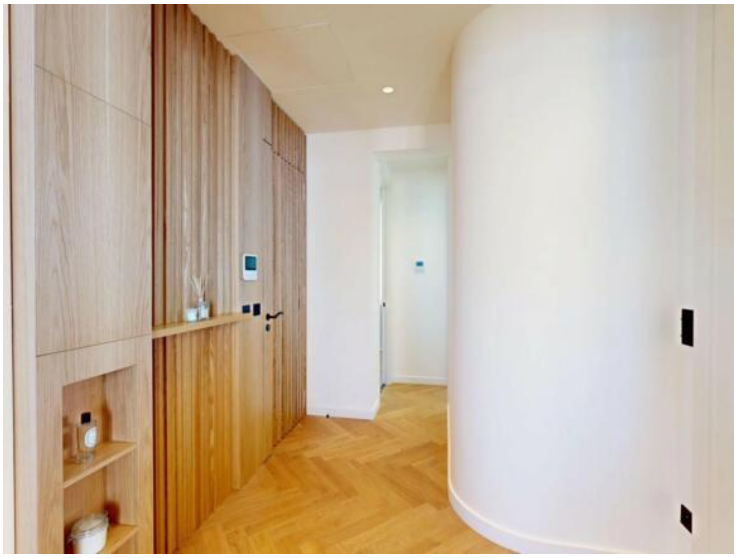

Questo documento non rappresenta un'offerta o un contratto. Tutte le misure, superfici e distanze sono approssimative. Le descrizioni e planimetrie sono date a titolo indicativo e la loro esattezza non è garantita. Le fotografie mostrano solo alcune parti della proprietà alla data in cui son state fatte. L'offerta di Vendita è valida salvo in caso di Vendita/affitto, ritiro dalla Vendita/affito o cambio del prezzo o altra condizione, senza avviso preliminare.