House & Co.
Monaco Real Estate

House & Co.
15, Bd Princesse Charlotte
98000 Monaco
Tel : +377 93 25 18 18
Fax : +377 93 50 47 50
contact@houseandco.mc
www.houseandco.mc

VILLA PROVENZALE LA TURBIE — Ampio terreno, piscina e vista mar

Vendita

950 000 €

Tipo di proprietà	Stanze	Città	Paese
Appartamento	**3 stanze**	**La Turbie**	**Francia**
Superficie abitabile	*Camere*	*Bagno*	*Rif.*
91 m²	**2**	**1**	**86211746**

VILLA PROVENZALE LA TURBIE — Ampio terreno, piscina e vista mare, Vicino a Monaco Elegante villa in stile provenzale, rinnovata nel 2022, situata vicino a Monaco e circondata da un ampio terreno curato all'interno del quale si trova una splendida piscina. La proprietà gode di vista mare e monti. Gli interni comprendono due camere da letto, un ampio soggiorno luminoso con cucina a vista e cancello elettronico. Unisce il fascino provenzale a un taglio moderno.

Questo documento non rappresenta un'offerta o un contratto. Tutte le misure, superfici e distanze sono approssimative. Le descrizioni e planimetrie sono date a titolo indicativo e la loro esattezza non è garantita. Le fotografie mostrano solo alcune parti della proprietà alla data in cui son state fatte. L'offerta di Vendita è valida salvo in caso di Vendita/affitto, ritiro dalla Vendita/affito o cambio del prezzo o altra condizione, senza avviso preliminare.

House & Co.
Tel : +377 93 25 18 18
Fax : +377 93 50 47 50
contact@houseandco.mc
www.houseandco.mc

Questo documento non rappresenta un'offerta o un contratto. Tutte le misure, superfici e distanze sono approssimative. Le descrizioni e planimetrie sono date a titolo indicativo e la loro esattezza non è garantita. Le fotografie mostrano solo alcune parti della proprietà alla data in cui son state fatte. L'offerta di Vendita è valida salvo in caso di Vendita/affitto, ritiro dalla Vendita/affito o cambio del prezzo o altra condizione, senza avviso preliminare.

House & Co.
Tel : +377 93 25 18 18
Fax : +377 93 50 47 50
contact@houseandco.mc
www.houseandco.mc

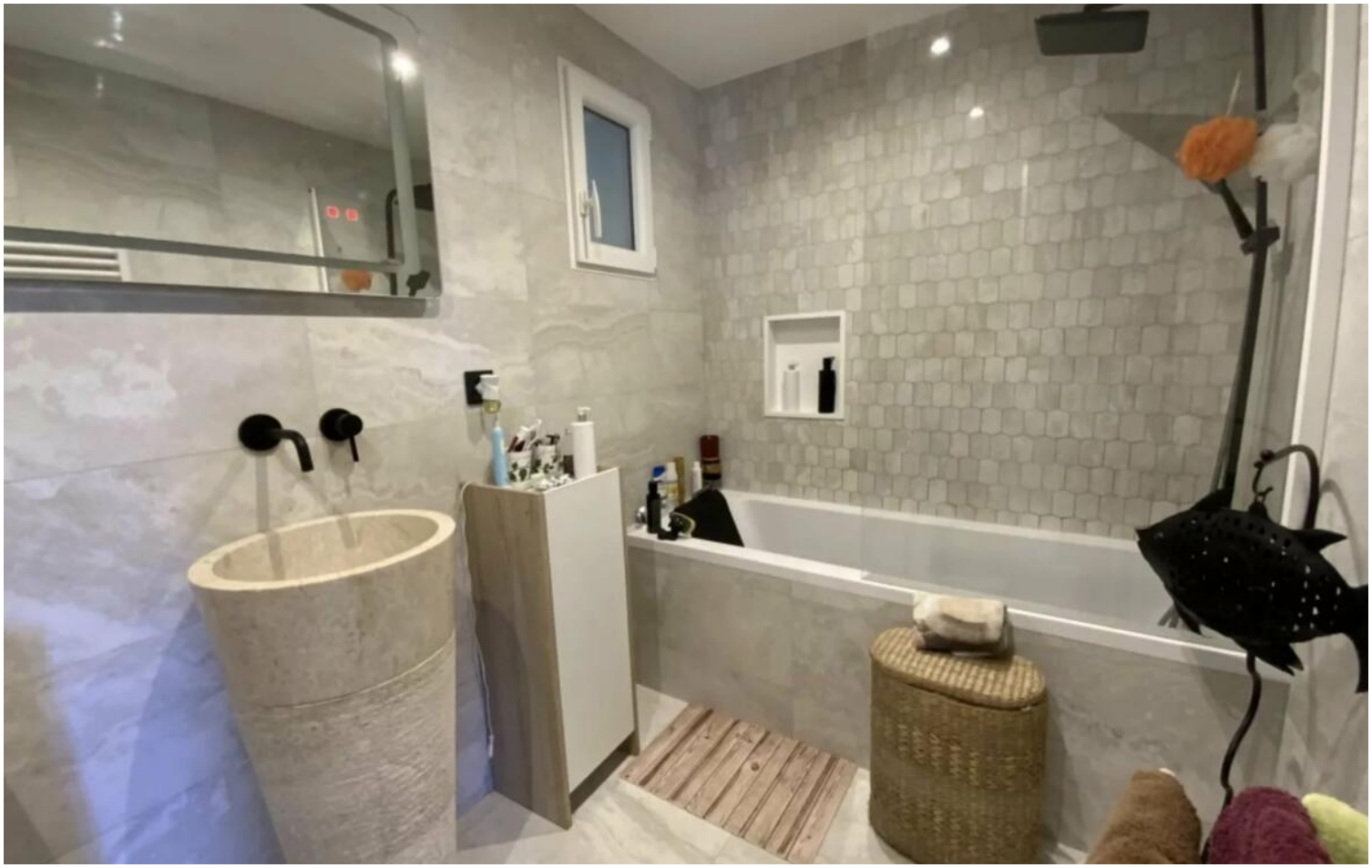

Questo documento non rappresenta un'offerta o un contratto. Tutte le misure, superfici e distanze sono approssimative. Le descrizioni e planimetrie sono date a titolo indicativo e la loro esattezza non è garantita. Le fotografie mostrano solo alcune parti della proprietà alla data in cui son state fatte. L'offerta di Vendita è valida salvo in caso di Vendita/affitto, ritiro dalla Vendita/affito o cambio del prezzo o altra condizione, senza avviso preliminare.