La Costa Properties Monaco
25, avenue de la Costa
98000 Monaco
Tel : +377 97 97 99 00
Fax : +377 97 97 99 01
info@25lcp.com
www.25lcp.com

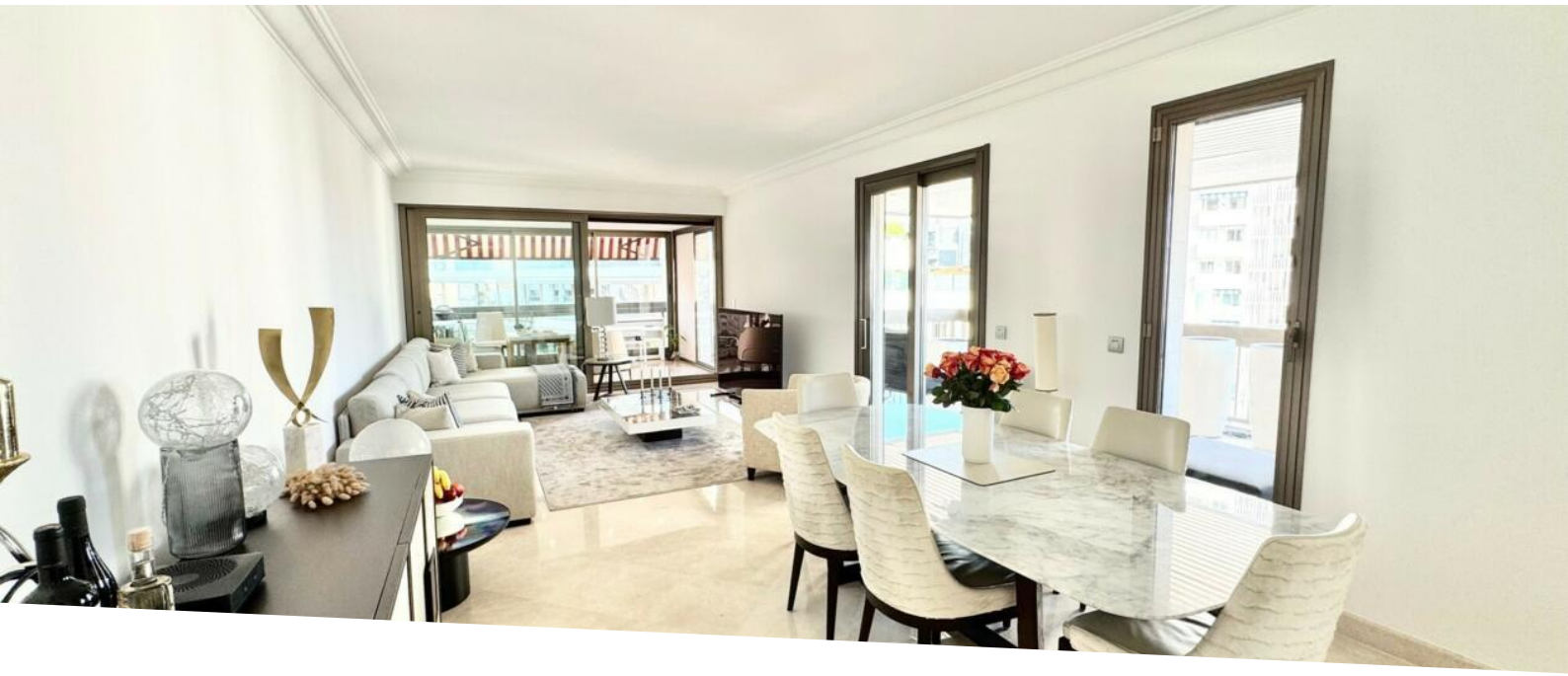

Vendita

16 000 000 €

Tipo di proprietà **Appartamento**	*Stanze* **4 stanze**	*Edificio* **Park Palace**	*Quartiere* **Carré d'Or**
Superficie abitabile **160 m²**	*Superficie terrazza* **94 m²**	*Superficie totale* **254 m²**	*Camere* **3**
Bagni **3**	*Parcheggi* **2**	*Cantine* **2**	*Condizione* **Ristrutturato**
Affittato **Si**	*Data di liberazione* **01.12.2025**	*Rif.* **3259**	

Questo documento non rappresenta un'offerta o un contratto. Tutte le misure, superfici e distanze sono approssimative. Le descrizioni e planimetrie sono date a titolo indicativo e la loro esattezza non è garantita. Le fotografie mostrano solo alcune parti della proprietà alla data in cui son state fatte. L'offerta di Vendita è valida salvo in caso di Vendita/affitto, ritiro dalla Vendita/affito o cambio del prezzo o altra condizione, senza avviso preliminare.

La Costa Properties Monaco
Tel : +377 97 97 99 00
Fax : +377 97 97 99 01
info@25lcp.com
www.25lcp.com

Questo documento non rappresenta un'offerta o un contratto. Tutte le misure, superfici e distanze sono approssimative. Le descrizioni e planimetrie sono date a titolo indicativo e la loro esattezza non è garantita. Le fotografie mostrano solo alcune parti della proprietà alla data in cui son state fatte. L'offerta di Vendita è valida salvo in caso di Vendita/affitto, ritiro dalla Vendita/affito o cambio del prezzo o altra condizione, senza avviso preliminare.

La Costa Properties Monaco
Tel : +377 97 97 99 00
Fax : +377 97 97 99 01
info@25lcp.com
www.25lcp.com

Questo documento non rappresenta un'offerta o un contratto. Tutte le misure, superfici e distanze sono approssimative. Le descrizioni e planimetrie sono date a titolo indicativo e la loro esattezza non è garantita. Le fotografie mostrano solo alcune parti della proprietà alla data in cui son state fatte. L'offerta di Vendita è valida salvo in caso di Vendita/affitto, ritiro dalla Vendita/affito o cambio del prezzo o altra condizione, senza avviso preliminare.