VOLUMES

REAL ESTATE MONACO

Volumes
25 Rue Grimaldi
98000 Monaco
Tel : +377 93 30 89 80
infos@volumes.mc
www.volumes.mc

Prestigieux appartement de six-sept pièces au Métropole

Affitto

Affitto su richiesta

Tipo di proprietà **Appartamento**	*Stanze* **6/7**
Edificio **Le Metropole**	*Quartiere* **Carré d'Or**
Superficie abitabile **380 m²**	*Superficie terrazza* **34,70 m²**
Superficie totale **414,70 m²**	*Camere* **4**
Bagni **4**	*Parcheggi* **2**
Cantina **1**	*Box* **3**
Livello **8**	*Spese* **7 500 €**
Condizione **Ristrutturato**	*Data di liberazione* **Disponibile**
Rif. **L-VOL-RM8A**	

Splendido appartamento ristrutturato di sei-sette locali nel Metropole con suite, salotto e servizi eccezionali.

Attualmente in fase di ristrutturazione, questo eccezionale appartamento sarà pronto a partire da novembre 2025.

Questo documento non rappresenta un'offerta o un contratto. Tutte le misure, superfici e distanze sono approssimative. Le descrizioni e planimetrie sono date a titolo indicativo e la loro esattezza non è garantita. Le fotografie mostrano solo alcune parti della proprietà alla data in cui son state fatte. L'offerta di Vendita è valida salvo in caso di Vendita/affitto, ritiro dalla Vendita/affito o cambio del prezzo o altra condizione, senza avviso preliminare.

Volumes
Tel : +377 93 30 89 80
infos@volumes.mc
www.volumes.mc

Stupendo appartamento di sei-sette locali ristrutturato nel Metropole, che offre lusso, volumi generosi e servizi di alta gamma.

Si compone di: Due suite e due camere da letto aggiuntive, che offrono comfort e privacy,

Un soggiorno spazioso, ideale per l'accoglienza e la convivialità, una cucina moderna, pensata per il comfort quotidiano.

Situata all'interno di una residenza di prestigio, questa proprietà gode di servizi esclusivi e comprende: Cinque posti auto (di cui un box per tre veicoli) e una cantina/caveau, per sicurezza e praticità.

Un appartamento raro, che unisce lusso, volumi generosi e raffinatezza, in un contesto ricercato.

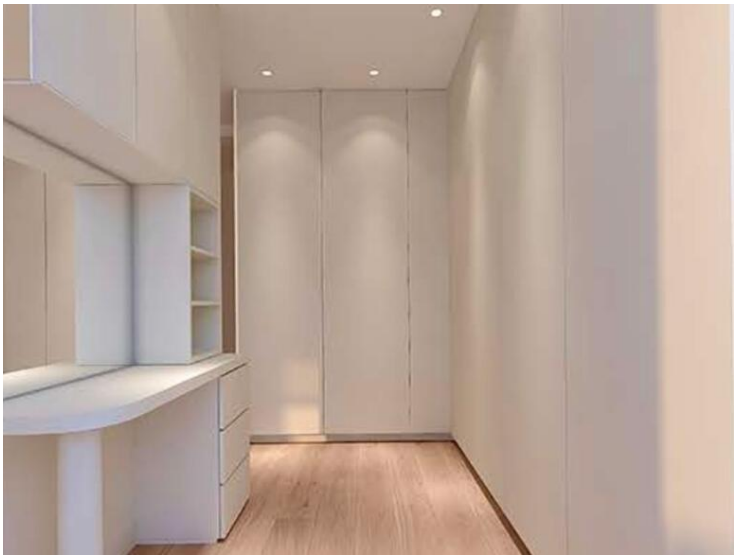

Questo documento non rappresenta un'offerta o un contratto. Tutte le misure, superfici e distanze sono approssimative. Le descrizioni e planimetrie sono date a titolo indicativo e la loro esattezza non è garantita. Le fotografie mostrano solo alcune parti della proprietà alla data in cui son state fatte. L'offerta di Vendita è valida salvo in caso di Vendita/affitto, ritiro dalla Vendita/affito o cambio del prezzo o altra condizione, senza avviso preliminare.

Volumes
Tel : +377 93 30 89 80
infos@volumes.mc
www.volumes.mc

Questo documento non rappresenta un'offerta o un contratto. Tutte le misure, superfici e distanze sono approssimative. Le descrizioni e planimetrie sono date a titolo indicativo e la loro esattezza non è garantita. Le fotografie mostrano solo alcune parti della proprietà alla data in cui son state fatte. L'offerta di Vendita è valida salvo in caso di Vendita/affitto, ritiro dalla Vendita/affito o cambio del prezzo o altra condizione, senza avviso preliminare.

Volumes
Tel : +377 93 30 89 80
infos@volumes.mc
www.volumes.mc

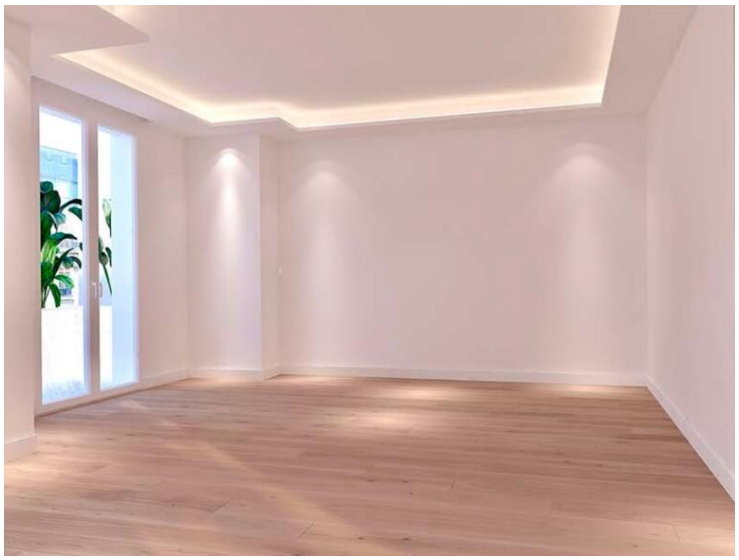

Questo documento non rappresenta un'offerta o un contratto. Tutte le misure, superfici e distanze sono approssimative. Le descrizioni e planimetrie sono date a titolo indicativo e la loro esattezza non è garantita. Le fotografie mostrano solo alcune parti della proprietà alla data in cui son state fatte. L'offerta di Vendita è valida salvo in caso di Vendita/affitto, ritiro dalla Vendita/affito o cambio del prezzo o altra condizione, senza avviso preliminare.