DAMENO | MONACO REAL ESTATE
Palais Miami - 10 Bd d'Italie
98000 Monaco
Tel : +377 93 50 25 30
info@dameno.mc
www.dameno.mc

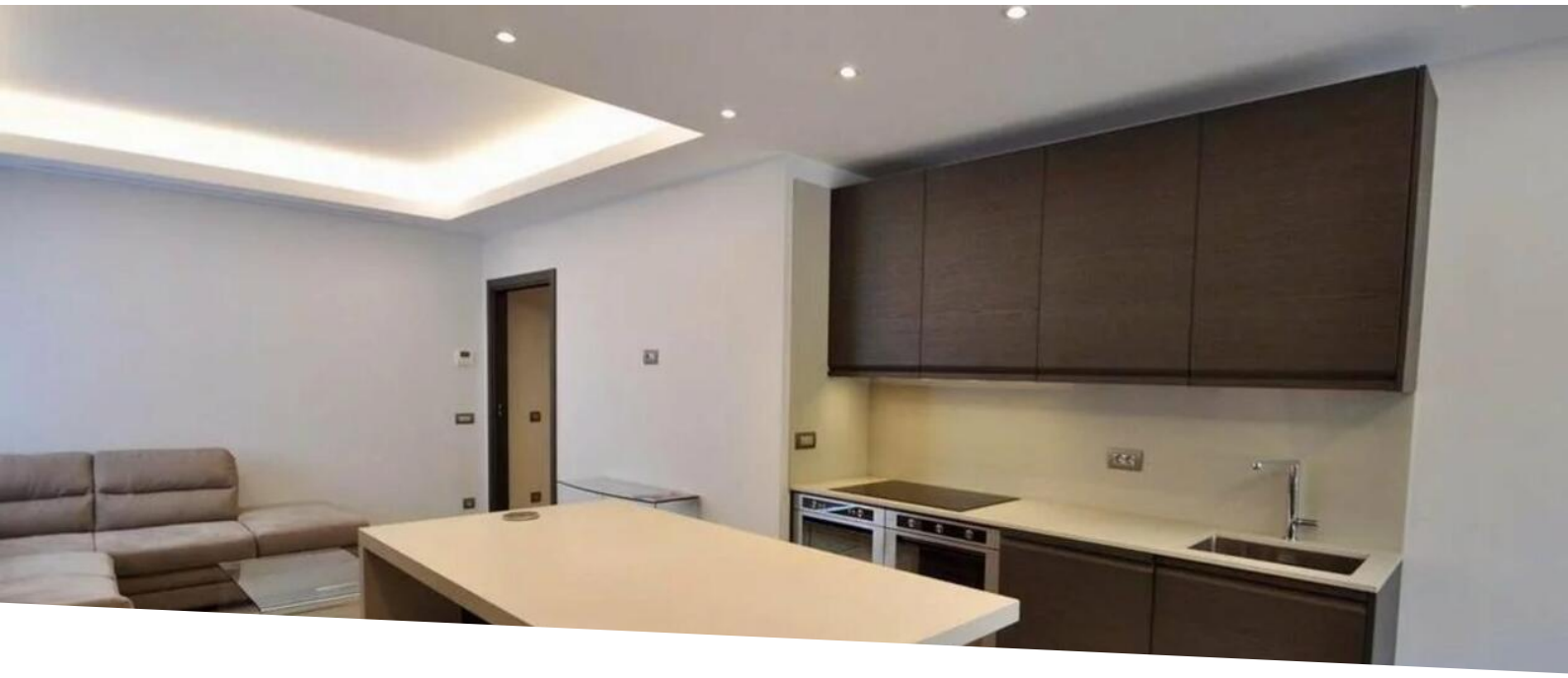

CHATEAU PERIGORD II BELLISSIMO 5 CAMERE IN VENDITA

Vendita

5 500 000 €

Tipo di proprietà	Stanze	Città	Paese
Appartamento	**5 stanze**	**Monaco**	**Monaco**
Superficie abitabile	*Superficie terrazza*	*Superficie totale*	*Rif.*
110 m²	**18 m²**	**128 m²**	**V0230RC**

Bellissimo appartamento di 5 locali completamente ristrutturato e arredato, situato nella splendida residenza Chateau Périgord, con servizio di portineria 24/24, vicino a tutti i servizi e ai trasporti, vicino alle spiagge. L'appartamento è composto da: ingresso, soggiorno con cucina a vista arredata con isola centrale, 2 camere da letto con bagno con doccia e spogliatoio. camere da letto con bagno e spogliatoio, 2 camere da letto, 1 bagno con doccia, WC separato, armadi, terrazze.

Attualmente affittato.

Questo documento non rappresenta un'offerta o un contratto. Tutte le misure, superfici e distanze sono approssimative. Le descrizioni e planimetrie sono date a titolo indicativo e la loro esattezza non è garantita. Le fotografie mostrano solo alcune parti della proprietà alla data in cui son state fatte. L'offerta di Vendita è valida salvo in caso di Vendita/affitto, ritiro dalla Vendita/affito o cambio del prezzo o altra condizione, senza avviso preliminare.

Tel : +377 93 50 25 30
info@dameno.mc
www.dameno.mc

Questo documento non rappresenta un'offerta o un contratto. Tutte le misure, superfici e distanze sono approssimative. Le descrizioni e planimetrie sono date a titolo indicativo e la loro esattezza non è garantita. Le fotografie mostrano solo alcune parti della proprietà alla data in cui son state fatte. L'offerta di Vendita è valida salvo in caso di Vendita/affitto, ritiro dalla Vendita/affito o cambio del prezzo o altra condizione, senza avviso preliminare.

Tel : +377 93 50 25 30
info@dameno.mc
www.dameno.mc

Questo documento non rappresenta un'offerta o un contratto. Tutte le misure, superfici e distanze sono approssimative. Le descrizioni e planimetrie sono date a titolo indicativo e la loro esattezza non è garantita. Le fotografie mostrano solo alcune parti della proprietà alla data in cui son state fatte. L'offerta di Vendita è valida salvo in caso di Vendita/affitto, ritiro dalla Vendita/affito o cambio del prezzo o altra condizione, senza avviso preliminare.