Monaco Properties
14, boulevard d'Italie
98000 Monaco
Tel : +377 97 97 33 97
Fax : +377 97 97 33 98
info@mpmonaco.com
www.monacoproperties.mc

Appartamento Lusso Ristrutturato – Cap Martin

Affitto stagionale | Esclusività | 6 950 € / mese

+ Spese : 500 €

Tipo di proprietà **Appartamento**	*Stanze* **4 stanze**	*Quartiere* **Cap Martin**	*Città* **Roquebrune-Cap-Martin**
Paese **Francia**	*Superficie abitabile* **92,01 m²**	*Superficie terrazza* **50 m²**	*Camere* **3**
Bagni **2**	*Parking* **1**	*Cantina* **1**	*Livello* **5**
Spese **500 €**	*Condizione* **Lavoro richiesto**	*Data di liberazione* **Immédiatement**	*Rif.* **LMO-0624-1US**

Situato nella prestigiosa **Résidence Saint Martin**, nel cuore del Cap Martin, questo appartamento completamente ristrutturato con finiture di pregio offre un ambiente abitativo eccezionale, a pochi passi da tutti i servizi.

All’interno di un **residence chiuso** con **servizio di portineria**, **piscina** e **campo da tennis**, questa proprietà rara è ideale come prima o seconda casa.

Questo **appartamento luminoso e spazioso** si distingue per gli ampi volumi e una **bella vista mare**. Si compone come segue:

- 3 camere da letto spaziose

Questo documento non rappresenta un'offerta o un contratto. Tutte le misure, superfici e distanze sono approssimative. Le descrizioni e planimetrie sono date a titolo indicativo e la loro esattezza non è garantita. Le fotografie mostrano solo alcune parti della proprietà alla data in cui son state fatte. L'offerta di Vendita è valida salvo in caso di Vendita/affitto, ritiro dalla Vendita/affito o cambio del prezzo o altra condizione, senza avviso preliminare.

Monaco Properties
Tel : +377 97 97 33 97
Fax : +377 97 97 33 98
info@mpmonaco.com
www.monacoproperties.mc

- 1 cucina americana completamente attrezzata
- 1 ampio soggiorno luminoso
- 2 bagni moderni
- 1 cantina
- 1 posto auto privato

Un immobile d'eccezione che unisce comfort, eleganza e posizione ideale, a pochi minuti dal mare, dai negozi e dai trasporti.

Questo documento non rappresenta un'offerta o un contratto. Tutte le misure, superfici e distanze sono approssimative. Le descrizioni e planimetrie sono date a titolo indicativo e la loro esattezza non è garantita. Le fotografie mostrano solo alcune parti della proprietà alla data in cui son state fatte. L'offerta di Vendita è valida salvo in caso di Vendita/affitto, ritiro dalla Vendita/affito o cambio del prezzo o altra condizione, senza avviso preliminare.

MONACO PROPERTIES
MONTE-CARLO & CÔTE D'AZUR INVESTMENTS

Monaco Properties
Tel : +377 97 97 33 97
Fax : +377 97 97 33 98
info@mpmonaco.com
www.monacoproperties.mc

Questo documento non rappresenta un'offerta o un contratto. Tutte le misure, superfici e distanze sono approssimative. Le descrizioni e planimetrie sono date a titolo indicativo e la loro esattezza non è garantita. Le fotografie mostrano solo alcune parti della proprietà alla data in cui son state fatte. L'offerta di Vendita è valida salvo in caso di Vendita/affitto, ritiro dalla Vendita/affito o cambio del prezzo o altra condizione, senza avviso preliminare.

MONACO PROPERTIES
MONTE-CARLO & CÔTE D'AZUR INVESTMENTS

Monaco Properties
Tel : +377 97 97 33 97
Fax : +377 97 97 33 98
info@mpmonaco.com
www.monacoproperties.mc

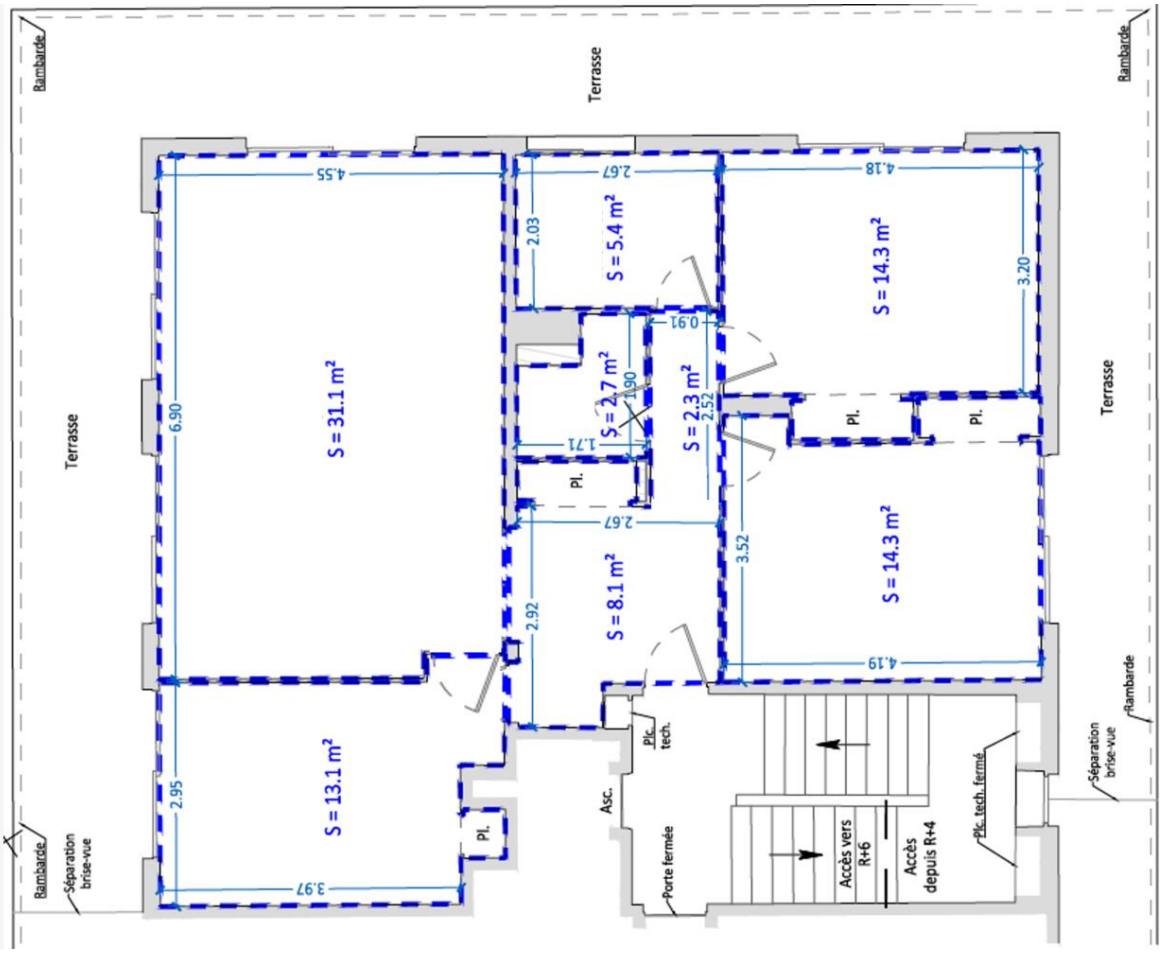

Diagnostique de Performances Énergétiques

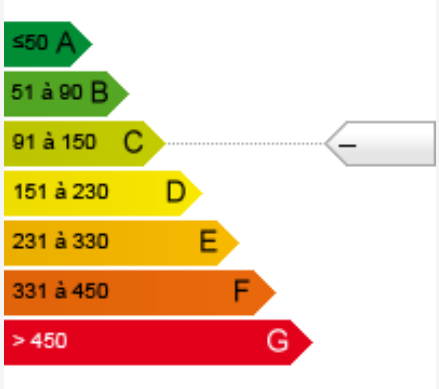

Questo documento non rappresenta un'offerta o un contratto. Tutte le misure, superfici e distanze sono approssimative. Le descrizioni e planimetrie sono date a titolo indicativo e la loro esattezza non è garantita. Le fotografie mostrano solo alcune parti della proprietà alla data in cui son state fatte. L'offerta di Vendita è valida salvo in caso di Vendita/affitto, ritiro dalla Vendita/affito o cambio del prezzo o altra condizione, senza avviso preliminare.