Wolzok Immobilier
1, rue des Genêts
98000 Monaco
Tel : +377 97 97 01 08
Fax : +377 97 77 89 21
wolzok@monte-carlo.mc
www.wolzok.com

MONTAIGNE - 2/3 Vani con cantina e parcheggio - uso misto possibile

Affitto

10 500 € / mese
+ Spese : 550 €

Tipo di proprietà **Appartamento**	*Stanze* **3 stanze**
Edificio **Le Montaigne B/C**	*Quartiere* **Carré d'Or**
Superficie abitabile **74 m²**	*Superficie terrazza* **55 m²**
Superficie totale **129 m²**	*Camere* **2**
Parking **1**	*Cantina* **1**
Livello **7ème**	*Spese* **550 €**
Condizione **Ristrutturato**	*Uso misto* **Si**
Data di liberazione **01/11/2025**	*Rif.* **LWIMTG/3P00A**

Carré d'Or - in edificio di lusso - al piano alto

Edificio di lusso situato nella Piazza d'Oro, vicino al centro commerciale Métropole e al Boulevard des Moulins.

Questo documento non rappresenta un'offerta o un contratto. Tutte le misure, superfici e distanze sono approssimative. Le descrizioni e planimetrie sono date a titolo indicativo e la loro esattezza non è garantita. Le fotografie mostrano solo alcune parti della proprietà alla data in cui son state fatte. L'offerta di Vendita è valida salvo in caso di Vendita/affitto, ritiro dalla Vendita/affito o cambio del prezzo o altra condizione, senza avviso preliminare.

Wolzok Immobilier
Tel : +377 97 97 01 08
Fax : +377 97 77 89 21
wolzok@monte-carlo.mc
www.wolzok.com

È composto come segue:

Ingresso con armadi a muro, soggiorno con sala da pranzo (seconda camera da letto), camera matrimoniale con bagno, WC separato, cucina attrezzata, ampia terrazza

Questo documento non rappresenta un'offerta o un contratto. Tutte le misure, superfici e distanze sono approssimative. Le descrizioni e planimetrie sono date a titolo indicativo e la loro esattezza non è garantita. Le fotografie mostrano solo alcune parti della proprietà alla data in cui son state fatte. L'offerta di Vendita è valida salvo in caso di Vendita/affitto, ritiro dalla Vendita/affito o cambio del prezzo o altra condizione, senza avviso preliminare.

Wolzok Immobilier
Tel : +377 97 97 01 08
Fax : +377 97 77 89 21
wolzok@monte-carlo.mc
www.wolzok.com

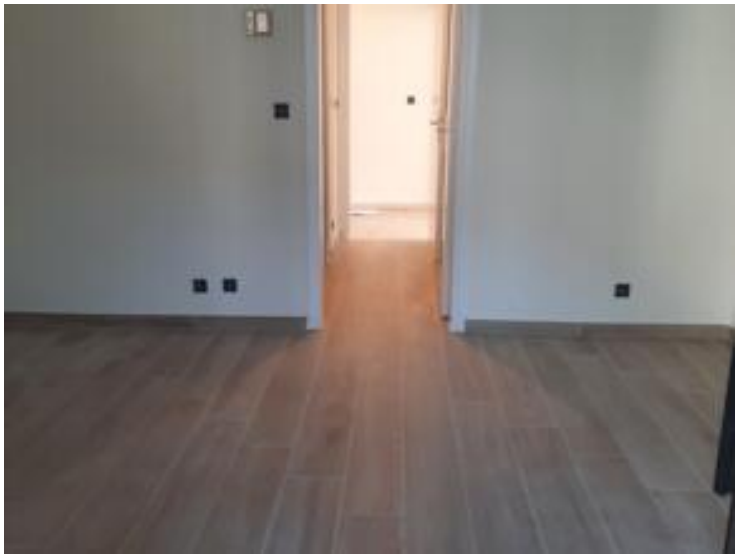

Questo documento non rappresenta un'offerta o un contratto. Tutte le misure, superfici e distanze sono approssimative. Le descrizioni e planimetrie sono date a titolo indicativo e la loro esattezza non è garantita. Le fotografie mostrano solo alcune parti della proprietà alla data in cui son state fatte. L'offerta di Vendita è valida salvo in caso di Vendita/affitto, ritiro dalla Vendita/affito o cambio del prezzo o altra condizione, senza avviso preliminare.

Wolzok Immobilier
Tel : +377 97 97 01 08
Fax : +377 97 77 89 21
wolzok@monte-carlo.mc
www.wolzok.com

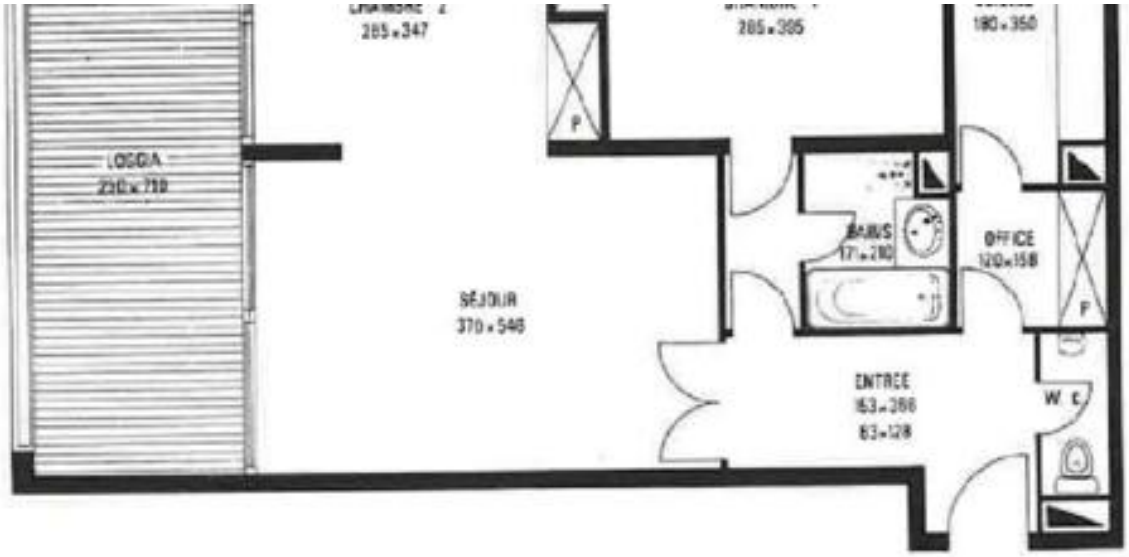

Questo documento non rappresenta un'offerta o un contratto. Tutte le misure, superfici e distanze sono approssimative. Le descrizioni e planimetrie sono date a titolo indicativo e la loro esattezza non è garantita. Le fotografie mostrano solo alcune parti della proprietà alla data in cui son state fatte. L'offerta di Vendita è valida salvo in caso di Vendita/affitto, ritiro dalla Vendita/affito o cambio del prezzo o altra condizione, senza avviso preliminare.