Caroli Real Estate
27, boulevard d'Italie
98000 Monaco
Tel : +377 93 25 51 22
Fax : +377 92 16 17 00
commercial.carolirealestate@groupecaroli.mc
www.caroli-realestate.com

Vendita

7 000 000 €

Tipo di proprietà **Appartamento**	*Stanze* **3 stanze**	*Edificio* **Les Acanthes**	*Quartiere* **Carré d'Or**
Superficie abitabile **108 m²**	*Superficie terrazza* **81,90 m²**	*Superficie totale* **189,90 m²**	*Camere* **2**
Bagni **3**	*Parcheggi* **2**	*Cantina* **1**	*Livello* **1**
Condizione **Servizi lussuosi**	*Uso misto* **Si**	*Data di liberazione* **Da concordare**	*Rif.* **ACA_RE**

Questo documento non rappresenta un'offerta o un contratto. Tutte le misure, superfici e distanze sono approssimative. Le descrizioni e planimetrie sono date a titolo indicativo e la loro esattezza non è garantita. Le fotografie mostrano solo alcune parti della proprietà alla data in cui son state fatte. L'offerta di Vendita è valida salvo in caso di Vendita/affitto, ritiro dalla Vendita/affito o cambio del prezzo o altra condizione, senza avviso preliminare.

Caroli Real Estate
Tel : +377 93 25 51 22
Fax : +377 92 16 17 00
commercial.carolirealestate@groupecaroli.mc
www.caroli-realestate.com

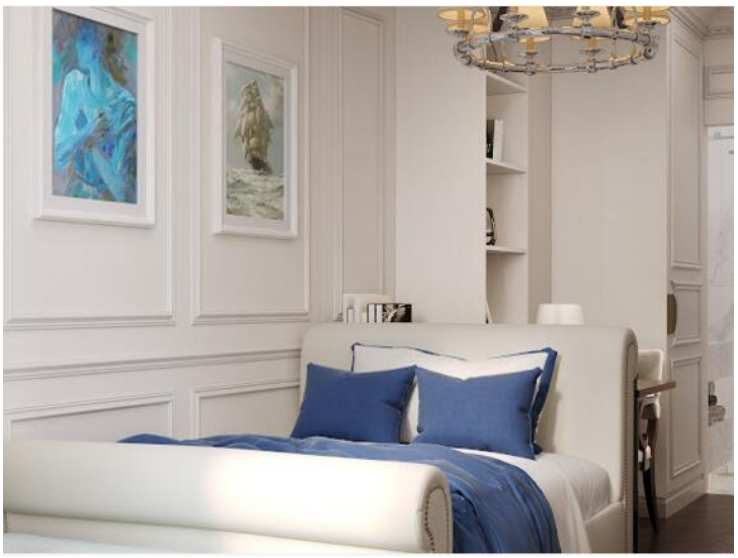

Questo documento non rappresenta un'offerta o un contratto. Tutte le misure, superfici e distanze sono approssimative. Le descrizioni e planimetrie sono date a titolo indicativo e la loro esattezza non è garantita. Le fotografie mostrano solo alcune parti della proprietà alla data in cui son state fatte. L'offerta di Vendita è valida salvo in caso di Vendita/affitto, ritiro dalla Vendita/affito o cambio del prezzo o altra condizione, senza avviso preliminare.

Caroli Real Estate
Tel : +377 93 25 51 22
Fax : +377 92 16 17 00
commercial.carolirealestate@groupecaroli.mc
www.caroli-realestate.com

Questo documento non rappresenta un'offerta o un contratto. Tutte le misure, superfici e distanze sono approssimative. Le descrizioni e planimetrie sono date a titolo indicativo e la loro esattezza non è garantita. Le fotografie mostrano solo alcune parti della proprietà alla data in cui son state fatte. L'offerta di Vendita è valida salvo in caso di Vendita/affitto, ritiro dalla Vendita/affito o cambio del prezzo o altra condizione, senza avviso preliminare.