Petrini Exclusive Real Estate Monaco
3 Avenue des Citronniers
98000 Monaco
Tel : +377 92 00 16 00
contact@petrini.mc
www.petrini.mc

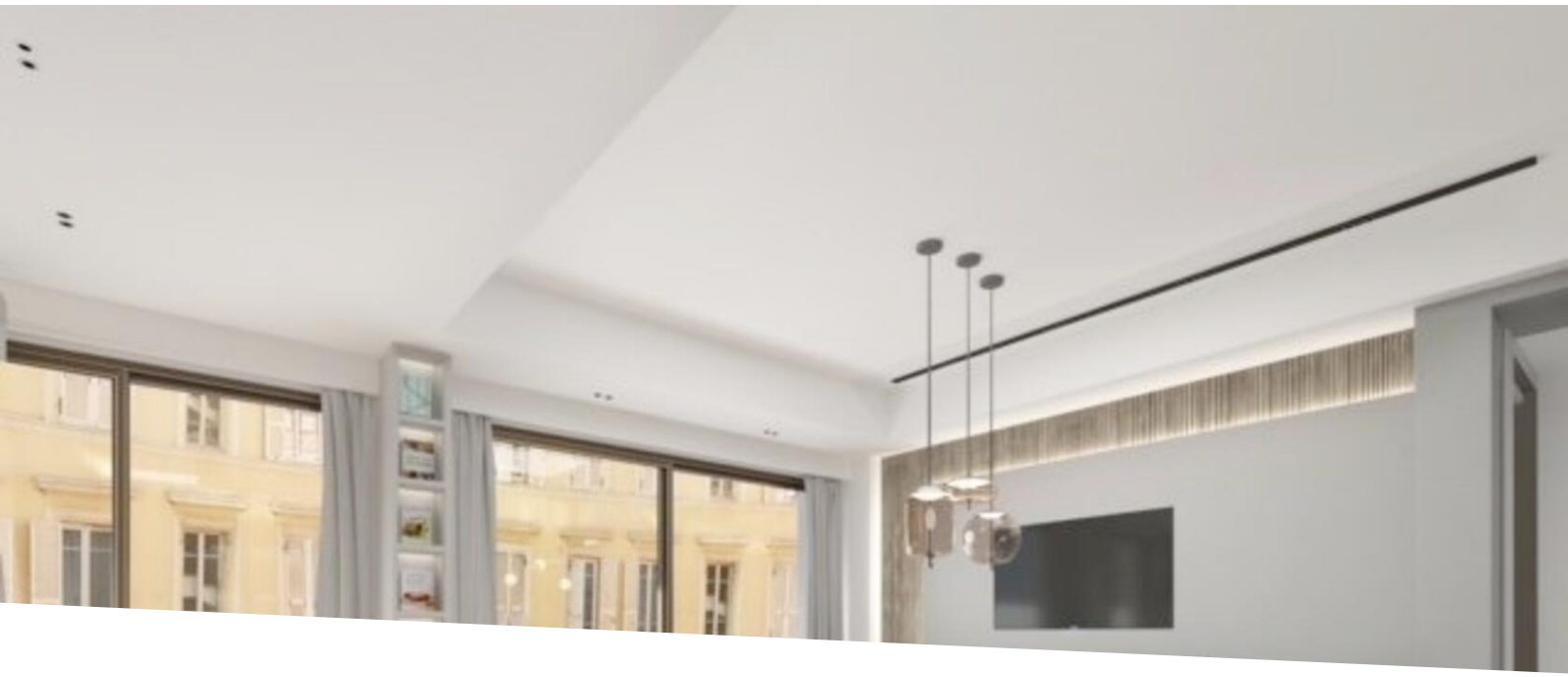

ELEGANTE TRILOCALE CONDAMINE - PORT HERCULES

Vendita

4 700 000 €

Tipo di proprietà **Appartamento**	*Stanze* **3 stanze**
Edificio **Le Petrel**	*Quartiere* **Port**
Superficie totale **95 m²**	*Camere* **2**
Uso misto **Si**	*Rif.* **PEV786**

Scopri questo trilocale situato al 2° piano della moderna residenza "Le Petrel", al 21 di Rue Princesse Caroline. Questa proprietà offre flessibilità d'uso, prestandosi sia a una casa che a uno studio professionale, in un ambiente idilliaco sull'unica strada pedonale del Principato.

Immersa nella luce e progettata con un'estetica elegante e delicata, questa struttura si trova nelle immediate vicinanze di Port Hercules. Ha beneficiato di una ristrutturazione completa, eseguita con materiali di alta qualità e cura dei dettagli nelle finiture.

L'appartamento è composto da un accogliente ingresso, un soggiorno con cucina a vista che si apre su un terrazzo, oltre a due camere da letto e due bagni, ognuno con il proprio terrazzo. Un ambiente abitativo piacevole e funzionale vi aspetta in questo spazio accuratamente progettato.

Questo documento non rappresenta un'offerta o un contratto. Tutte le misure, superfici e distanze sono approssimative. Le descrizioni e planimetrie sono date a titolo indicativo e la loro esattezza non è garantita. Le fotografie mostrano solo alcune parti della proprietà alla data in cui son state fatte. L'offerta di Vendita è valida salvo in caso di Vendita/affitto, ritiro dalla Vendita/affito o cambio del prezzo o altra condizione, senza avviso preliminare.

Questo documento non rappresenta un'offerta o un contratto. Tutte le misure, superfici e distanze sono approssimative. Le descrizioni e planimetrie sono date a titolo indicativo e la loro esattezza non è garantita. Le fotografie mostrano solo alcune parti della proprietà alla data in cui son state fatte. L'offerta di Vendita è valida salvo in caso di Vendita/affitto, ritiro dalla Vendita/affito o cambio del prezzo o altra condizione, senza avviso preliminare.

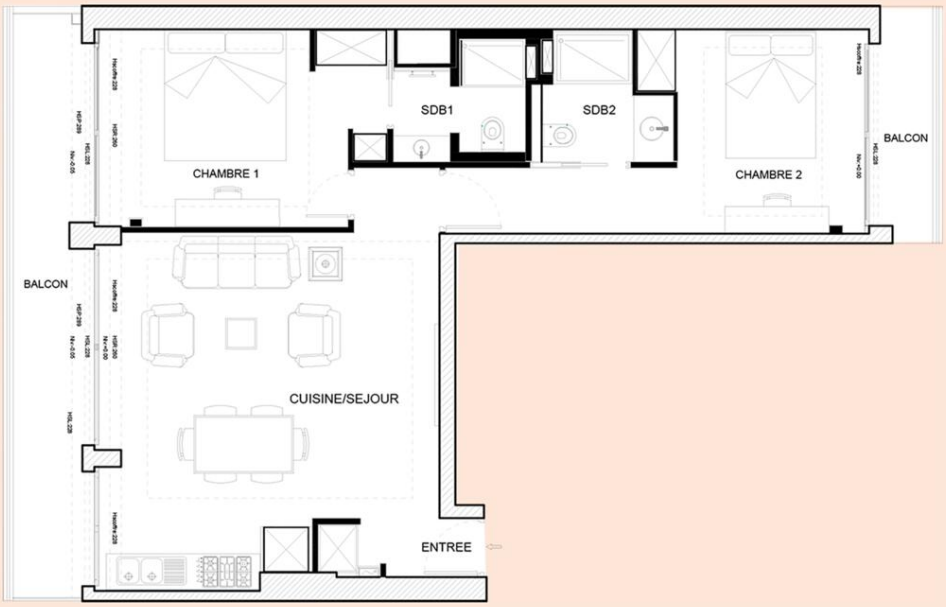

Questo documento non rappresenta un'offerta o un contratto. Tutte le misure, superfici e distanze sono approssimative. Le descrizioni e planimetrie sono date a titolo indicativo e la loro esattezza non è garantita. Le fotografie mostrano solo alcune parti della proprietà alla data in cui son state fatte. L'offerta di Vendita è valida salvo in caso di Vendita/affitto, ritiro dalla Vendita/affito o cambio del prezzo o altra condizione, senza avviso preliminare.