Powers Properties
8 Avenue Saint Laurent
98000 Monaco
Tel : +377 92 05 23 23
contact@powers.mc
www.powersproperties.mc

Uffici di prestigio in vendita - Posizione eccellente

Vendita professionale 5 405 000 €

Tipo di proprietà **Ufficio**	*Stanze* **5 stanze**
Edificio **Rocazur**	*Quartiere* **La Rousse - Saint Roman**
Superficie totale **147 m²**	*Parcheggi* **2**
Rif. **PPMCVRA08**	

Uffici di prestigio in vendita - Posizione eccellente

Uffici di prestigio in vendita – Posizione eccellente

Situati al primo piano, questi uffici eleganti offrono circa **147 m²** di spazi di lavoro funzionali e raffinati, così suddivisi:

- Ampia hall d’ingresso con corridoio centrale
- **Cinque uffici privati**
- Angolo cottura
- Servizi igienici separati per signore e signori

Questi **locali di alto livello**, arredati e decorati con gusto, sono proposti **completamente arredati**,

Questo documento non rappresenta un'offerta o un contratto. Tutte le misure, superfici e distanze sono approssimative. Le descrizioni e planimetrie sono date a titolo indicativo e la loro esattezza non è garantita. Le fotografie mostrano solo alcune parti della proprietà alla data in cui son state fatte. L'offerta di Vendita è valida salvo in caso di Vendita/affitto, ritiro dalla Vendita/affito o cambio del prezzo o altra condizione, senza avviso preliminare.

compresi scrivanie, sedie, tavoli, armadi e angolo cottura.

La vendita include anche **due posti auto** all’interno dell’edificio.

Superficie: circa **147 m²**
Prezzo: € 5.405.000

Una soluzione chiavi in mano che unisce eleganza e funzionalità, perfetta per un’azienda in cerca di uno spazio di lavoro prestigioso e pronto all’uso.

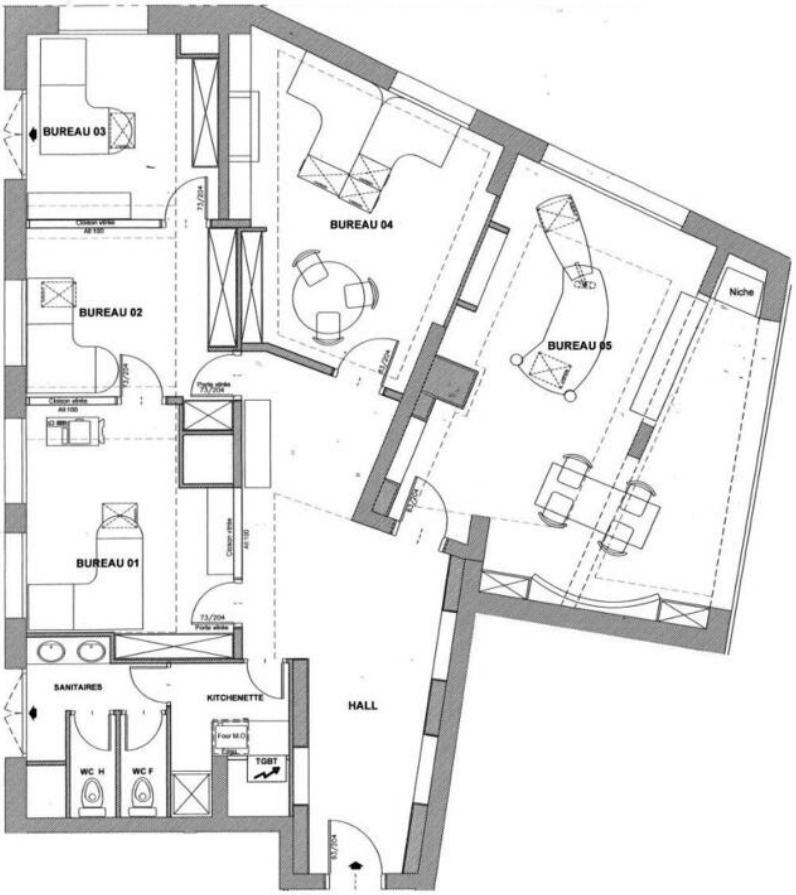

Questo documento non rappresenta un'offerta o un contratto. Tutte le misure, superfici e distanze sono approssimative. Le descrizioni e planimetrie sono date a titolo indicativo e la loro esattezza non è garantita. Le fotografie mostrano solo alcune parti della proprietà alla data in cui son state fatte. L'offerta di Vendita è valida salvo in caso di Vendita/affitto, ritiro dalla Vendita/affito o cambio del prezzo o altra condizione, senza avviso preliminare.