Westrope Real Estate
22, boulevard des Moulins
98000 Monaco
Tel : +377 93 50 67 99
contact@westrope-monaco.com
www.westrope-monaco.com

Vendita

4 770 000 €

Tipo di proprietà **Appartamento**	*Stanze* **3 stanze**	*Edificio* **Le Petrel**	*Quartiere* **Port**
Superficie abitabile **80 m²**	*Superficie terrazza* **15 m²**	*Superficie totale* **95 m²**	*Camere* **2**
Bagno **1**	*Livello* **2**	*Rif.* **WV PEtrel 2**	

Questo documento non rappresenta un'offerta o un contratto. Tutte le misure, superfici e distanze sono approssimative. Le descrizioni e planimetrie sono date a titolo indicativo e la loro esattezza non è garantita. Le fotografie mostrano solo alcune parti della proprietà alla data in cui son state fatte. L'offerta di Vendita è valida salvo in caso di Vendita/affitto, ritiro dalla Vendita/affito o cambio del prezzo o altra condizione, senza avviso preliminare.

Westrope Real Estate
Tel : +377 93 50 67 99
contact@westrope-monaco.com
www.westrope-monaco.com

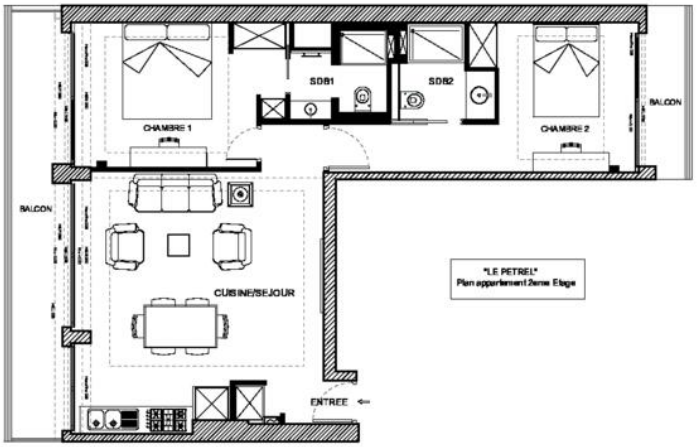

Questo documento non rappresenta un'offerta o un contratto. Tutte le misure, superfici e distanze sono approssimative. Le descrizioni e planimetrie sono date a titolo indicativo e la loro esattezza non è garantita. Le fotografie mostrano solo alcune parti della proprietà alla data in cui son state fatte. L'offerta di Vendita è valida salvo in caso di Vendita/affitto, ritiro dalla Vendita/affito o cambio del prezzo o altra condizione, senza avviso preliminare.