Piras Immobilier
Résidence Château Périgord - 6 Lacets Saint Léon
98000 Monaco
Tel : +377 93 25 30 00
contact@pirasimmobilier.com
www.pirasimmobilier.com

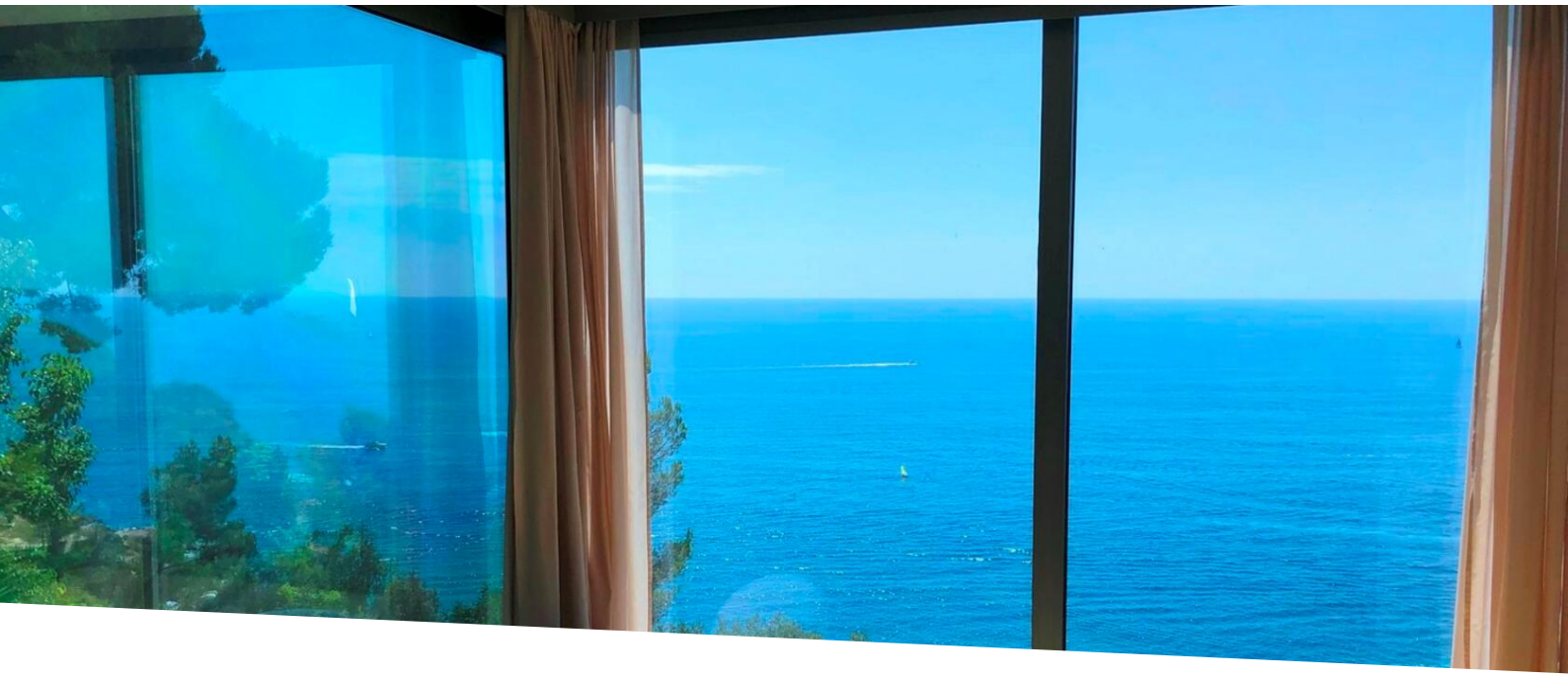

VILLA UNICA FRONTE MARE vicino a Monaco

Affitto arredato

30 000 € / mese

Tipo di proprietà **Città**	*Stanze* **6**
Quartiere **Cap-d'Ail**	*Città* **Cap-d'Ail**
Paese **Francia**	*Superficie abitabile* **420 m²**
Superficie terreno **1 500 m²**	*Superficie totale* **1 500 m²**
Camere **5**	*Bagni* **+5**
Parcheggi **+5**	*Box* **+5**
Condizione **Servizi lussuosi**	*Ammobiliato* **Si**
Rif. **LVI-25CA**	

CAP D'AIL - 5 minuti da Monaco : Villa unica e spettacolare che offre una vista meravigliosa, interni lussuosi e design moderno, atmosfera calma e tranquilla.

- Posizione eccezionale all'ingresso del Principato
- Proprietà esclusiva di fronte al Mediterraneo, esposizione ottimale
- Lussuosi dettagli architettonici e interni sofisticati
- Grande soggiorno / sala da pranzo che si apre sulla terrazza e sul giardino - Cucina completamente attrezzata
- 5 ampie camere da letto con enormi finestre dal pavimento al soffitto di fronte al mare

Questo documento non rappresenta un'offerta o un contratto. Tutte le misure, superfici e distanze sono approssimative. Le descrizioni e planimetrie sono date a titolo indicativo e la loro esattezza non è garantita. Le fotografie mostrano solo alcune parti della proprietà alla data in cui son state fatte. L'offerta di Vendita è valida salvo in caso di Vendita/affitto, ritiro dalla Vendita/affito o cambio del prezzo o altra condizione, senza avviso preliminare.

Piras Immobilier
Tel : +377 93 25 30 00
contact@pirasimmobilier.com
www.pirasimmobilier.com

- 7 docce/bagni, materiali di migliore qualità
- Sistema domotica, allarme
- Splendidi giardini con piscina, sauna
- Grande garage

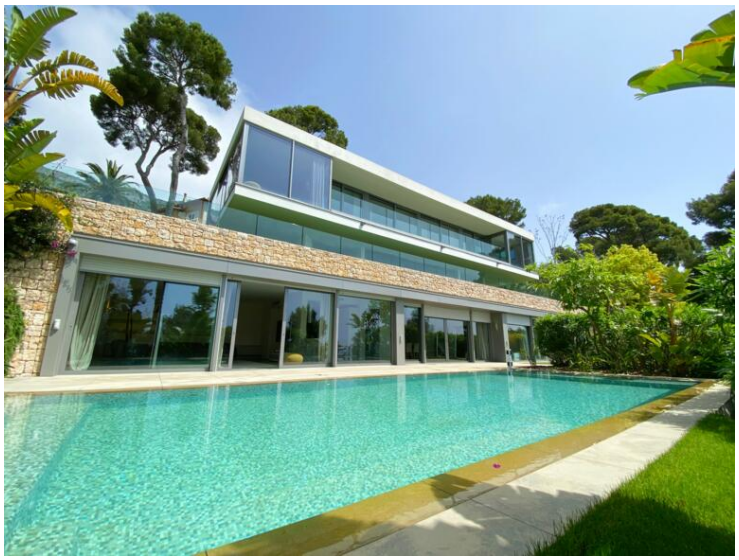

Questo documento non rappresenta un'offerta o un contratto. Tutte le misure, superfici e distanze sono approssimative. Le descrizioni e planimetrie sono date a titolo indicativo e la loro esattezza non è garantita. Le fotografie mostrano solo alcune parti della proprietà alla data in cui son state fatte. L'offerta di Vendita è valida salvo in caso di Vendita/affitto, ritiro dalla Vendita/affito o cambio del prezzo o altra condizione, senza avviso preliminare.

Piras Immobilier
Tel : +377 93 25 30 00
contact@pirasimmobilier.com
www.pirasimmobilier.com

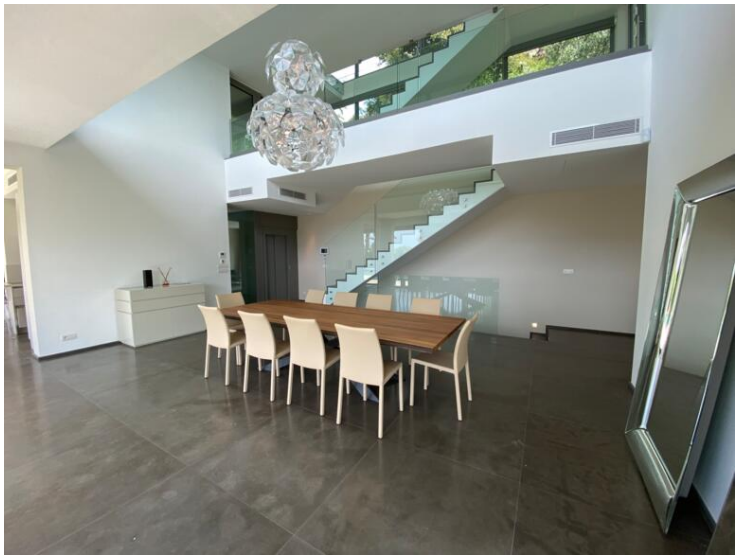

Questo documento non rappresenta un'offerta o un contratto. Tutte le misure, superfici e distanze sono approssimative. Le descrizioni e planimetrie sono date a titolo indicativo e la loro esattezza non è garantita. Le fotografie mostrano solo alcune parti della proprietà alla data in cui son state fatte. L'offerta di Vendita è valida salvo in caso di Vendita/affitto, ritiro dalla Vendita/affito o cambio del prezzo o altra condizione, senza avviso preliminare.

Piras Immobilier
Tel : +377 93 25 30 00
contact@pirasimmobilier.com
www.pirasimmobilier.com

Questo documento non rappresenta un'offerta o un contratto. Tutte le misure, superfici e distanze sono approssimative. Le descrizioni e planimetrie sono date a titolo indicativo e la loro esattezza non è garantita. Le fotografie mostrano solo alcune parti della proprietà alla data in cui son state fatte. L'offerta di Vendita è valida salvo in caso di Vendita/affitto, ritiro dalla Vendita/affito o cambio del prezzo o altra condizione, senza avviso preliminare.