ESTATE PARTNERS
13 Bd Princesse Charlotte
98000 Monaco
Tel : +377 97 77 70 00
hello@spark-estate.com
www.spark-estate.com

Carre d'or - One Monte-Carlo - Eccezionale appartamento duplex

Affitto

170 000 € / mese

Tipo di proprietà **Appartamento**	*Stanze* **5 stanze**
Edificio **One Monte-Carlo**	*Quartiere* **Carré d'Or**
Superficie abitabile **410 m²**	*Superficie terrazza* **117 m²**
Superficie totale **527 m²**	*Camere* **4**
Bagni **4**	*Parcheggi* **3**
Cantina **1**	*Condizione* **Servizi lussuosi**
Rif. **SP-MC-86143479**	

Situato in una delle residenze più esclusive di Monaco, proprio nel cuore di Monte Carlo, sulla famosa Place du Casino e a pochi passi dall'Hôtel de Paris, questo sontuoso duplex offre una vista mozzafiato sul Mar Mediterraneo e sul Casinò.

Con una superficie abitabile di circa 410 m², è composto da un elegante ingresso, un ampio soggiorno, un'ampia sala da pranzo, una cucina completamente attrezzata, oltre a tre camere da letto al primo livello, Ognuno con il proprio bagno. Completano questo livello un bagno per gli ospiti e un ingresso di servizio indipendente con lavanderia attrezzata.

Il piano superiore è interamente dedicato alla suite padronale, che comprende due spogliatoi, un raffinato

Questo documento non rappresenta un'offerta o un contratto. Tutte le misure, superfici e distanze sono approssimative. Le descrizioni e planimetrie sono date a titolo indicativo e la loro esattezza non è garantita. Le fotografie mostrano solo alcune parti della proprietà alla data in cui son state fatte. L'offerta di Vendita è valida salvo in caso di Vendita/affitto, ritiro dalla Vendita/affito o cambio del prezzo o altra condizione, senza avviso preliminare.

bagno e volumi superbi.

Ogni dettaglio è stato attentamente studiato per offrire un comfort assoluto e un lusso innegabile.

Le generose terrazze di 117 m² ampliano gli spazi abitativi, offrendo un ambiente di relax eccezionale.

Sono inclusi tre posti auto e una cantina.

L'appartamento viene affittato non arredato, con i bagni, gli spogliatoi e la cucina completamente attrezzati, così come le tende e le tende già installate.

I residenti del One Monte-Carlo beneficiano di servizi di lusso come: concierge e parcheggio custodito, accesso alla piscina e alla palestra delle Thermes Marins Monte-Carlo (a condizioni) nonché, come opzione, servizio di pulizia, lavanderia, servizio in camera dell'Hôtel de Paris e del Mada One.

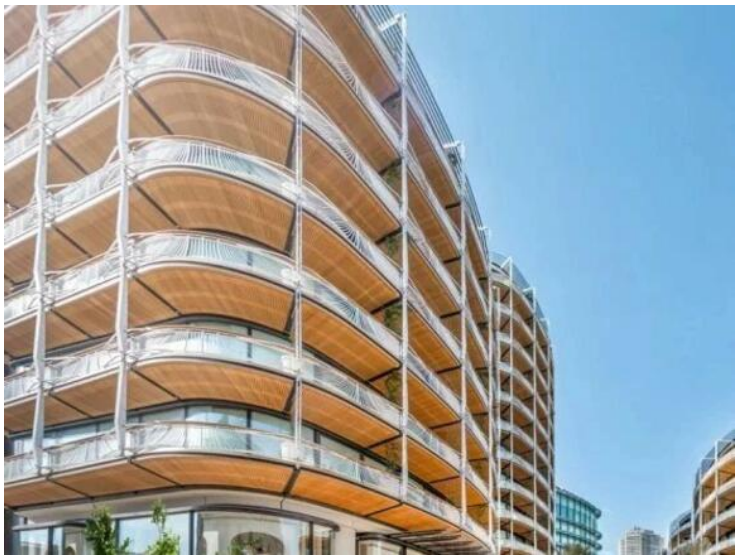

Questo documento non rappresenta un'offerta o un contratto. Tutte le misure, superfici e distanze sono approssimative. Le descrizioni e planimetrie sono date a titolo indicativo e la loro esattezza non è garantita. Le fotografie mostrano solo alcune parti della proprietà alla data in cui son state fatte. L'offerta di Vendita è valida salvo in caso di Vendita/affitto, ritiro dalla Vendita/affito o cambio del prezzo o altra condizione, senza avviso preliminare.

Main floor:

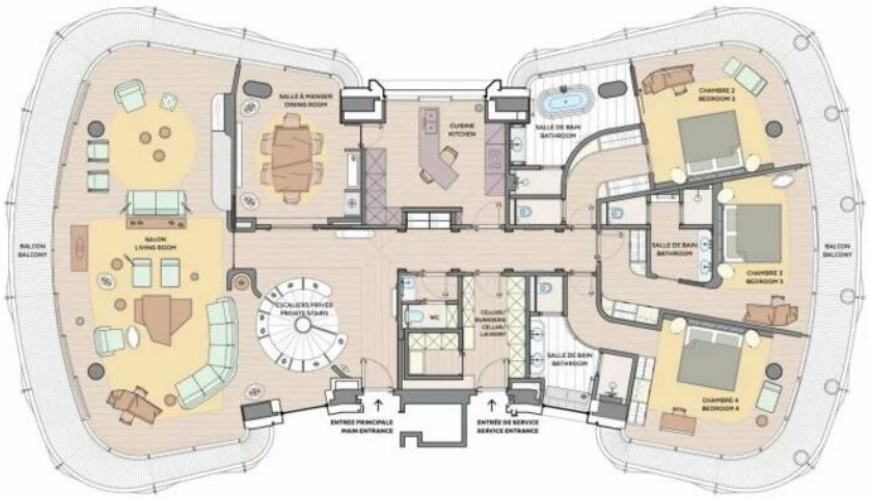

Questo documento non rappresenta un'offerta o un contratto. Tutte le misure, superfici e distanze sono approssimative. Le descrizioni e planimetrie sono date a titolo indicativo e la loro esattezza non è garantita. Le fotografie mostrano solo alcune parti della proprietà alla data in cui son state fatte. L'offerta di Vendita è valida salvo in caso di Vendita/affitto, ritiro dalla Vendita/affito o cambio del prezzo o altra condizione, senza avviso preliminare.

Master bedroom floor :

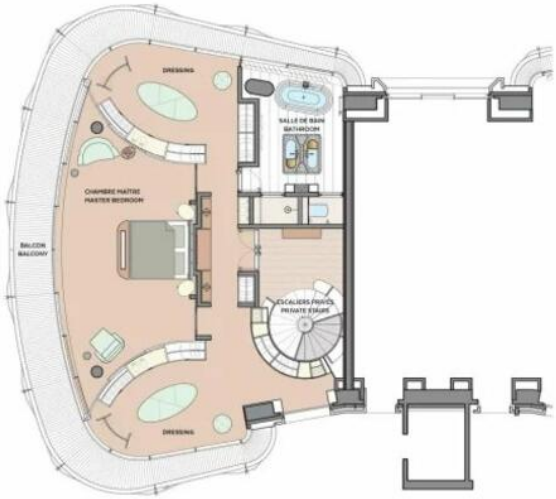

Questo documento non rappresenta un'offerta o un contratto. Tutte le misure, superfici e distanze sono approssimative. Le descrizioni e planimetrie sono date a titolo indicativo e la loro esattezza non è garantita. Le fotografie mostrano solo alcune parti della proprietà alla data in cui son state fatte. L'offerta di Vendita è valida salvo in caso di Vendita/affitto, ritiro dalla Vendita/affito o cambio del prezzo o altra condizione, senza avviso preliminare.