John Taylor
20, boulevard des Moulins
98000 Monaco
Tel : +377 93 50 30 70
monaco@john-taylor.com
www.john-taylor.fr/agence-immobiliere-de-prestige/monaco

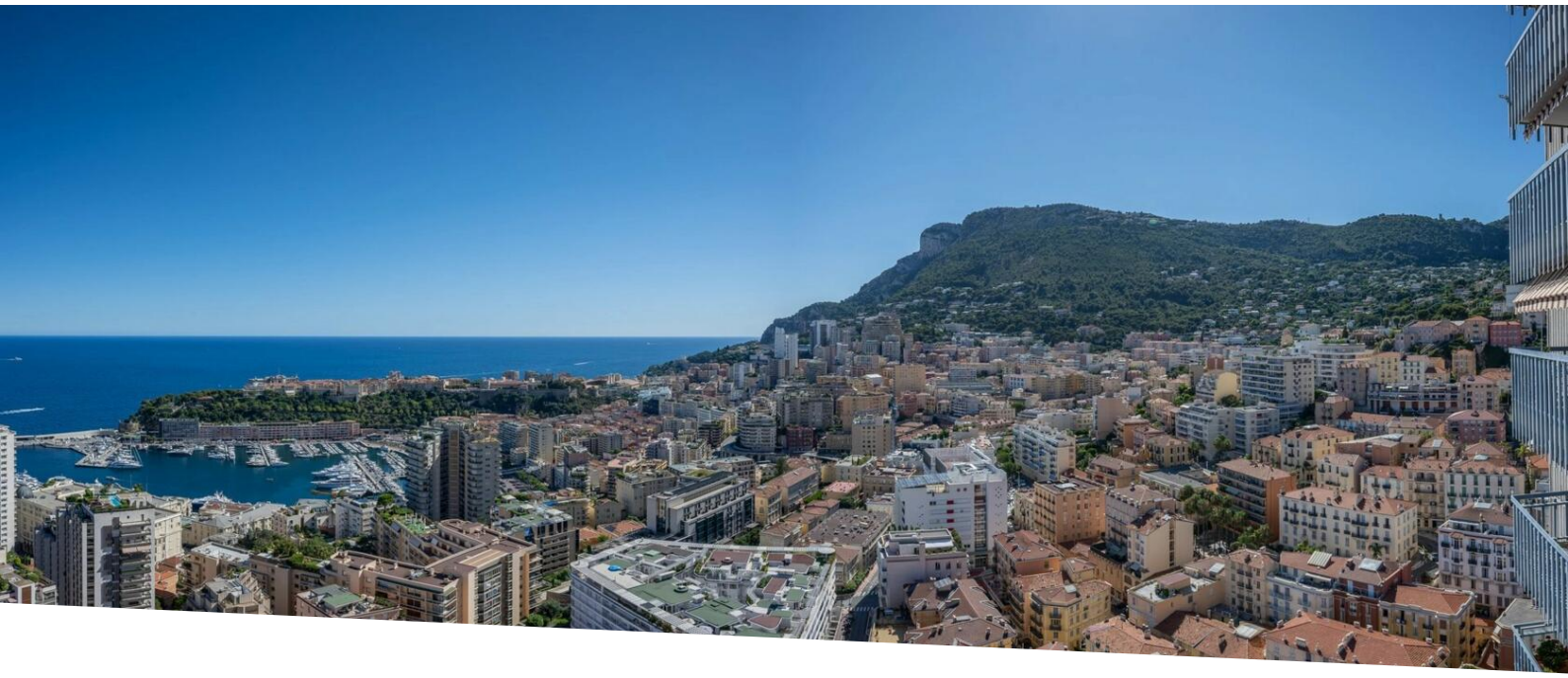

Monte-Carlo - Millefiori - Bilocale ristrutturato

Vendita

3 690 000 €

Tipo di proprietà **Appartamento**	*Stanze* **2 stanze**
Edificio **Le Millefiori**	*Quartiere* **Monte-Carlo**
Superficie abitabile **50 m²**	*Superficie terrazza* **10 m²**
Superficie totale **60 m²**	*Parking* **1**
Cantina **1**	*Condizione* **Nuovo**
Data di liberazione **01/11/2024**	*Rif.* **V1036MC**

Vivete l'eleganza ai vertici di Monaco in questo superbo appartamento di 2 locali ristrutturato, situato al 27° piano di una prestigiosa residenza con servizio di portineria 24 ore su 24. Godetevi una vista mozzafiato sul mare, sul porto di Monaco e su Le Rocher dalla vostra terrazza privata. Affittato arredato, questo gioiello combina il comfort moderno con una posizione centrale per uno stile di vita lussuoso.

Vicino al Carré d'Or, in una residenza di lusso con portineria, bellissimo appartamento bilocale completamente ristrutturato. Situato al 27 ° piano, l'appartamento gode di una vista panoramica sul mare e sullo rocca di Monaco. Esposto ad ovest.

Superficie abitabile: 50 m² Terrazza: 10 m²

L'appartamento è composto da:
- Un'entrata,
- Una cucina americana attrezzata che si apre sul soggiorno,
- Un soggiorno che si apre su una terrazza,

Questo documento non rappresenta un'offerta o un contratto. Tutte le misure, superfici e distanze sono approssimative. Le descrizioni e planimetrie sono date a titolo indicativo e la loro esattezza non è garantita. Le fotografie mostrano solo alcune parti della proprietà alla data in cui son state fatte. L'offerta di Vendita è valida salvo in caso di Vendita/affitto, ritiro dalla Vendita/affito o cambio del prezzo o altra condizione, senza avviso preliminare.

John Taylor
Tel : +377 93 50 30 70
monaco@john-taylor.com
www.john-taylor.fr/agence-immobiliere-de-prestige/monaco

- Una camera da letto con bagno con doccia e armadiatura,
- Un bagno per gli ospiti.

Una cantina.

Un grande parcheggio nella residenza in supplemento a 300.000 euros

Questo documento non rappresenta un'offerta o un contratto. Tutte le misure, superfici e distanze sono approssimative. Le descrizioni e planimetrie sono date a titolo indicativo e la loro esattezza non è garantita. Le fotografie mostrano solo alcune parti della proprietà alla data in cui son state fatte. L'offerta di Vendita è valida salvo in caso di Vendita/affitto, ritiro dalla Vendita/affito o cambio del prezzo o altra condizione, senza avviso preliminare.

John Taylor
Tel : +377 93 50 30 70
monaco@john-taylor.com
www.john-taylor.fr/agence-immobiliere-de-prestige/monaco

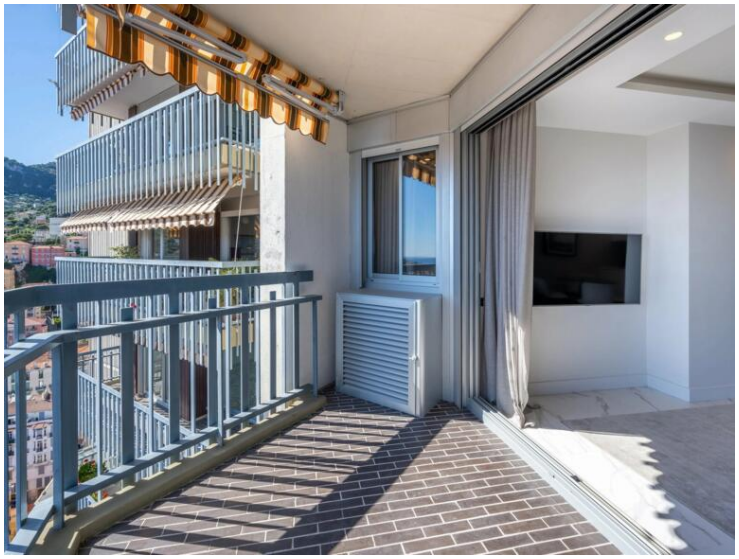

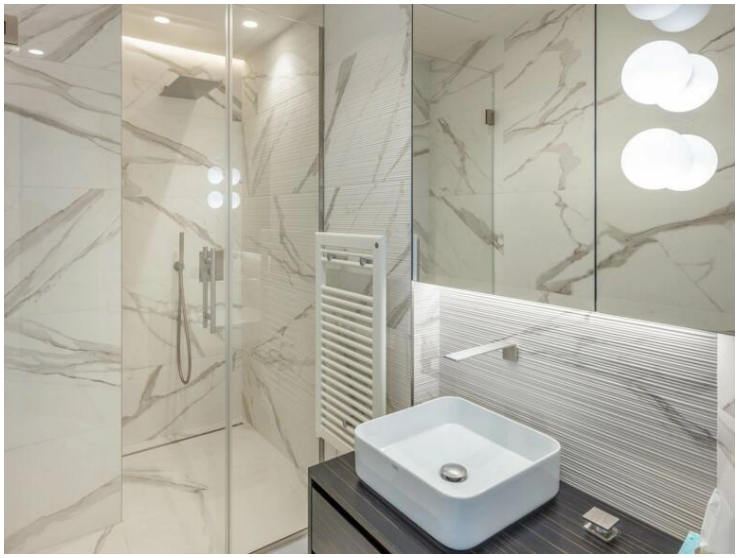

Questo documento non rappresenta un'offerta o un contratto. Tutte le misure, superfici e distanze sono approssimative. Le descrizioni e planimetrie sono date a titolo indicativo e la loro esattezza non è garantita. Le fotografie mostrano solo alcune parti della proprietà alla data in cui son state fatte. L'offerta di Vendita è valida salvo in caso di Vendita/affitto, ritiro dalla Vendita/affito o cambio del prezzo o altra condizione, senza avviso preliminare.

John Taylor
Tel : +377 93 50 30 70
monaco@john-taylor.com
www.john-taylor.fr/agence-immobiliere-de-prestige/monaco

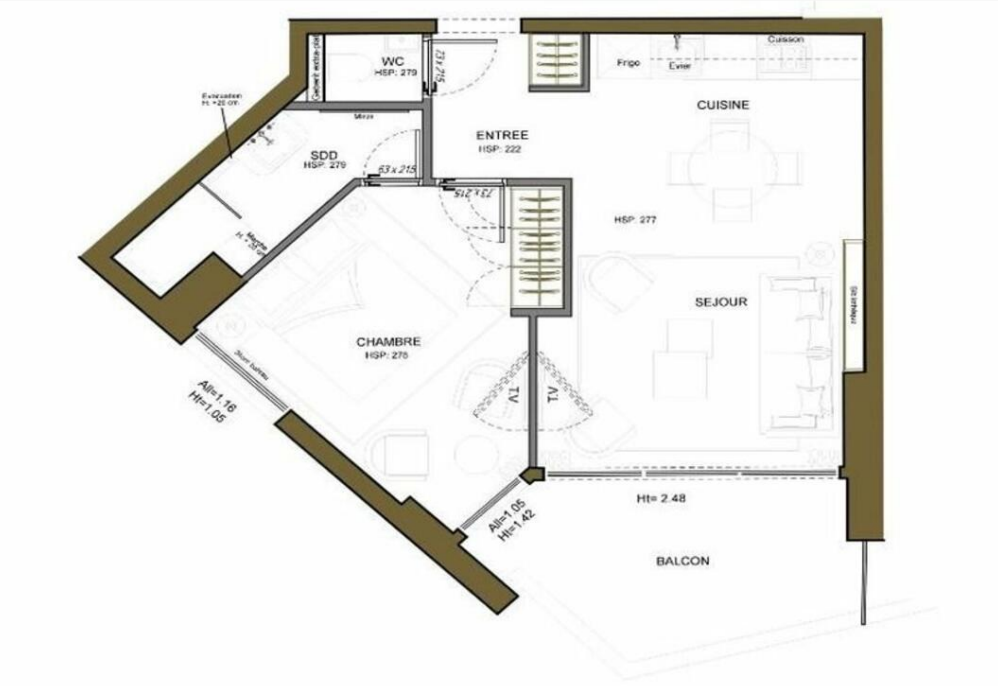

Questo documento non rappresenta un'offerta o un contratto. Tutte le misure, superfici e distanze sono approssimative. Le descrizioni e planimetrie sono date a titolo indicativo e la loro esattezza non è garantita. Le fotografie mostrano solo alcune parti della proprietà alla data in cui son state fatte. L'offerta di Vendita è valida salvo in caso di Vendita/affitto, ritiro dalla Vendita/affito o cambio del prezzo o altra condizione, senza avviso preliminare.