ESTATE PARTNERS
13 Bd Princesse Charlotte
98000 Monaco
Tel : +377 97 77 70 00
hello@spark-estate.com
www.spark-estate.com

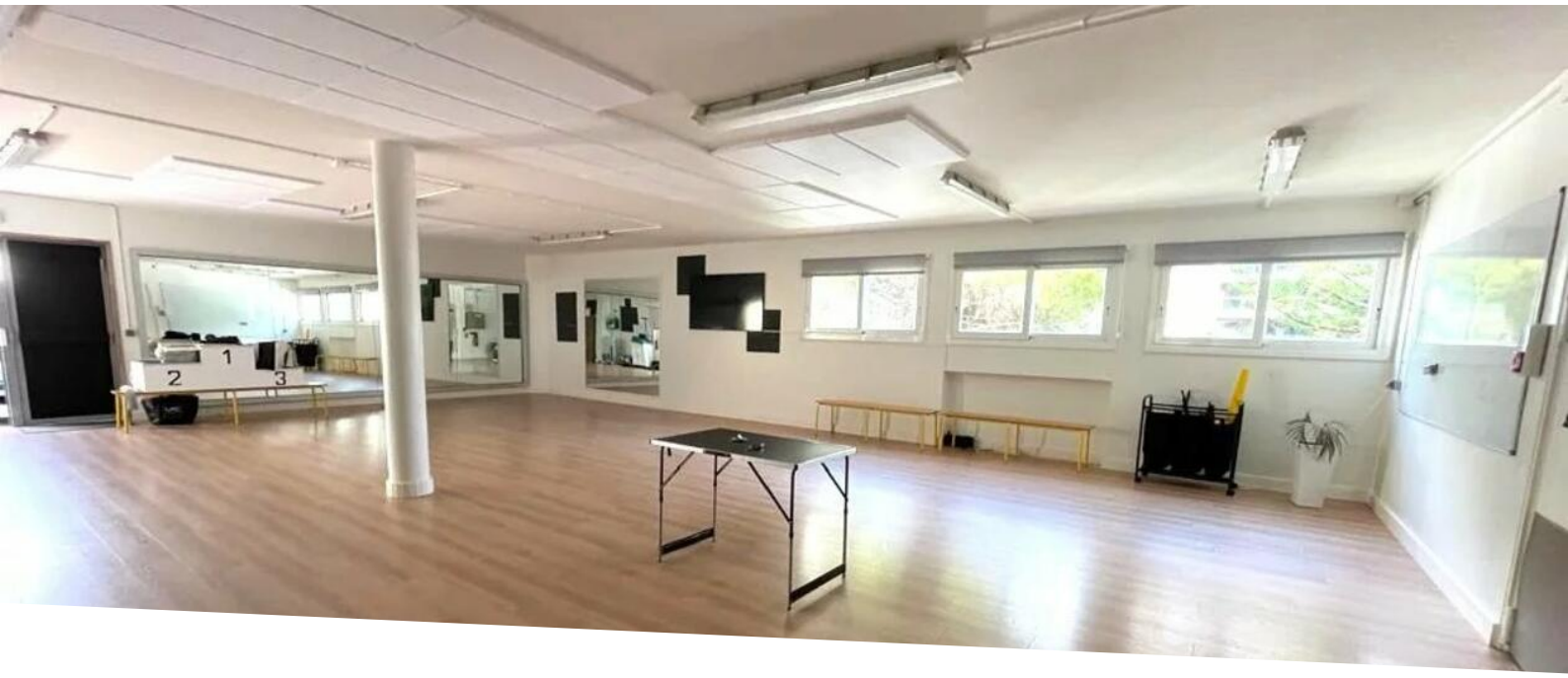

Francia - Frontiera di Beausoleil - Locali commerciali

Affitto professionale

3 500 € / mese

Tipo di proprietà **Locale**	*Stanze* **4 stanze**
Quartiere **La Turbie**	*Città* **La Turbie**
Paese **Francia**	*Superficie abitabile* **165 m²**
Superficie totale **335 m²**	*Bagno* **1**
Parking **1**	*Condizione* **Buono stato**
Rif. **SP-FR-86127228**	

Grande opportunità!

Confinante con Monaco, quartiere Jardin Exotique, bella sede di 335m2 accesso diretto per tutte le attività commerciali senza inquinamento acustico, ufficio o magazzino.

Facile accesso dal parcheggio Engelin in Avenue Hector Otto.

È composto da una luminosa sala di 100 m2 con pavimento in parquet, 2 spogliatoi (uffici), reception, servizi igienici per persone con mobilità ridotta e annesso.

Mansarda di 144m2 ad uso esclusivo. Nessun fiduciario.

Piccolo posto auto all'ingresso.

C'è una restrizione su qualsiasi attività professionale rumorosa che non sarà consentita nei locali.

Questo documento non rappresenta un'offerta o un contratto. Tutte le misure, superfici e distanze sono approssimative. Le descrizioni e planimetrie sono date a titolo indicativo e la loro esattezza non è garantita. Le fotografie mostrano solo alcune parti della proprietà alla data in cui son state fatte. L'offerta di Vendita è valida salvo in caso di Vendita/affitto, ritiro dalla Vendita/affito o cambio del prezzo o altra condizione, senza avviso preliminare.

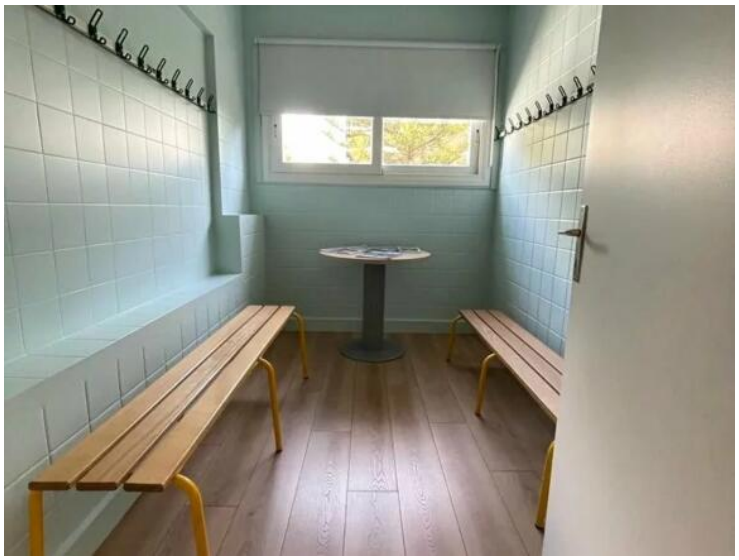

Questo documento non rappresenta un'offerta o un contratto. Tutte le misure, superfici e distanze sono approssimative. Le descrizioni e planimetrie sono date a titolo indicativo e la loro esattezza non è garantita. Le fotografie mostrano solo alcune parti della proprietà alla data in cui son state fatte. L'offerta di Vendita è valida salvo in caso di Vendita/affitto, ritiro dalla Vendita/affito o cambio del prezzo o altra condizione, senza avviso preliminare.

Questo documento non rappresenta un'offerta o un contratto. Tutte le misure, superfici e distanze sono approssimative. Le descrizioni e planimetrie sono date a titolo indicativo e la loro esattezza non è garantita. Le fotografie mostrano solo alcune parti della proprietà alla data in cui son state fatte. L'offerta di Vendita è valida salvo in caso di Vendita/affitto, ritiro dalla Vendita/affito o cambio del prezzo o altra condizione, senza avviso preliminare.