ESTATE PARTNERS
13 Bd Princesse Charlotte
98000 Monaco
Tel : +377 97 77 70 00
hello@spark-estate.com
www.spark-estate.com

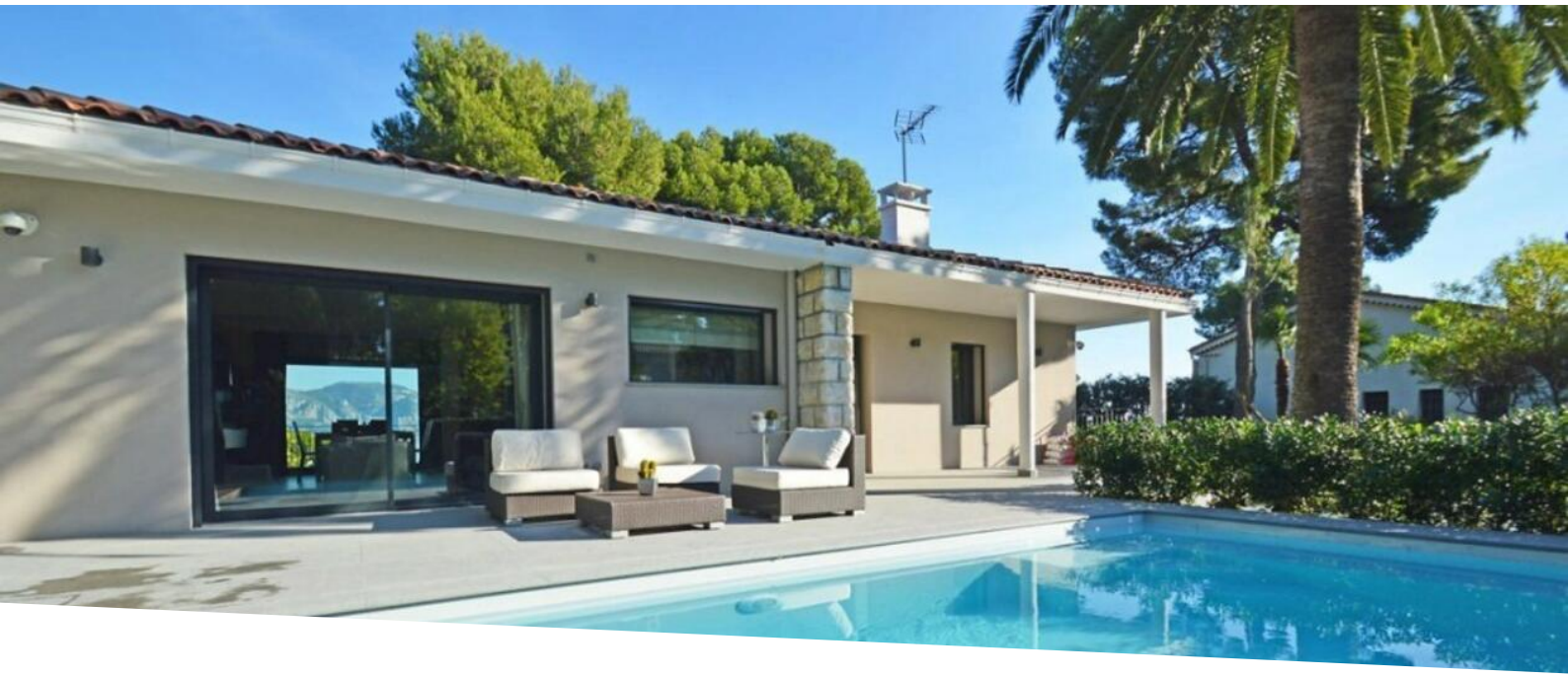

Roquebrune Cap Martin - Villa moderna e ristrutturata con vista

Vendita

5 100 000 €

Tipo di proprietà **Casa**	*Stanze* **6**
Quartiere **Cap Martin**	*Città* **Roquebrune-Cap-Martin**
Paese **Francia**	*Superficie abitabile* **300 m²**
Superficie terreno **1 200 m²**	*Superficie totale* **1 200 m²**
Camere **4**	*Bagni* **4**
Parking **1**	*Condizione* **Nuovo**
Rif. **SP-RB-2847232**	

Questa sublime villa, completamente ristrutturata con materiali di alta qualità in stile moderno, offre un'esperienza di vita lussuosa a Roquebrune-Cap-Martin, a pochi passi da Monaco.

Con una superficie abitabile di 250 m², è composto da un accogliente ingresso, un elegante soggiorno, una raffinata sala da pranzo, una cucina a vista completamente attrezzata, 4 sontuose camere da letto con bagno privato, un funzionale ufficio e una pratica lavanderia.

La villa offre anche una splendida vista sul mare, aggiungendo un tocco di magia ad ogni momento trascorso all'interno.

Questo documento non rappresenta un'offerta o un contratto. Tutte le misure, superfici e distanze sono approssimative. Le descrizioni e planimetrie sono date a titolo indicativo e la loro esattezza non è garantita. Le fotografie mostrano solo alcune parti della proprietà alla data in cui son state fatte. L'offerta di Vendita è valida salvo in caso di Vendita/affitto, ritiro dalla Vendita/affito o cambio del prezzo o altra condizione, senza avviso preliminare.

Per finire, una piscina riscaldata e posti auto completano questa residenza eccezionale, offrendo un ambiente abitativo incomparabile in cui lusso e comfort si incontrano armoniosamente.

Copyright photo: emmanuel.parendet@gmail.com

Questo documento non rappresenta un'offerta o un contratto. Tutte le misure, superfici e distanze sono approssimative. Le descrizioni e planimetrie sono date a titolo indicativo e la loro esattezza non è garantita. Le fotografie mostrano solo alcune parti della proprietà alla data in cui son state fatte. L'offerta di Vendita è valida salvo in caso di Vendita/affitto, ritiro dalla Vendita/affito o cambio del prezzo o altra condizione, senza avviso preliminare.

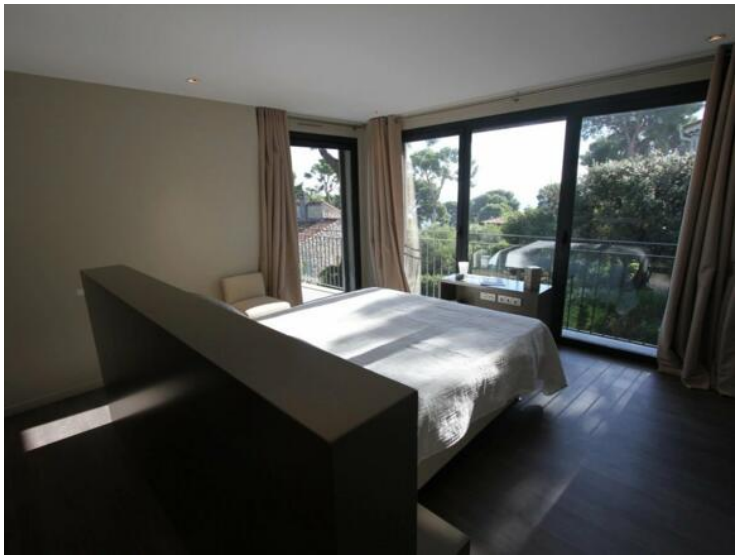

Copyright photo: emmanuel.parendet@gmail.com

Copyright photo: emmanuel.parendet@gmail.com

Questo documento non rappresenta un'offerta o un contratto. Tutte le misure, superfici e distanze sono approssimative. Le descrizioni e planimetrie sono date a titolo indicativo e la loro esattezza non è garantita. Le fotografie mostrano solo alcune parti della proprietà alla data in cui son state fatte. L'offerta di Vendita è valida salvo in caso di Vendita/affitto, ritiro dalla Vendita/affito o cambio del prezzo o altra condizione, senza avviso preliminare.