Westrope Real Estate
22, boulevard des Moulins
98000 Monaco
Tel : +377 93 50 67 99
contact@westrope-monaco.com
www.westrope-monaco.com

Granada: Attico di 4 vani con vista panoramica, Cantina e Parcheggio

Vendita | Esclusività | 15 450 000 €

Tipo di proprietà **Penthouse/Roof**	*Stanze* **4 stanze**
Edificio **Granada**	*Quartiere* **Jardin Exotique**
Superficie abitabile **141 m²**	*Superficie terrazza* **196 m²**
Superficie totale **337 m²**	*Camere* **3**
Bagni **2**	*Parking* **1**
Cantina **1**	*Livello* **13/14**
Condizione **Ottimo stato**	*Rif.* **WV Granada penthouse002**

Il Granada é una residenza la cui facciata è classificata di interesse storico-architettonico con servizio di conciergerie 24/24 situata sul Boulevard de Belgique, quartiere residenziale calmo e molto apprezzato.
Questo magnifico 4 vani con attico é composto da un soggiorno con sala da pranzo separata entrambi con balcone e vista panoramica, due grandi camere da letto entrambe con bagno attiguo, una cucina spaziosa ed un bagno ospiti. Al piano superiore, un attico di 150 m² che gode di una vista mozzafiato sul Principato.
Un parcheggio ed una cantina sono inclusi nel prezzo.
Due parcheggi sono disponibili a 400 000 € l'uno.

Questo documento non rappresenta un'offerta o un contratto. Tutte le misure, superfici e distanze sono approssimative. Le descrizioni e planimetrie sono date a titolo indicativo e la loro esattezza non è garantita. Le fotografie mostrano solo alcune parti della proprietà alla data in cui son state fatte. L'offerta di Vendita è valida salvo in caso di Vendita/affitto, ritiro dalla Vendita/affito o cambio del prezzo o altra condizione, senza avviso preliminare.

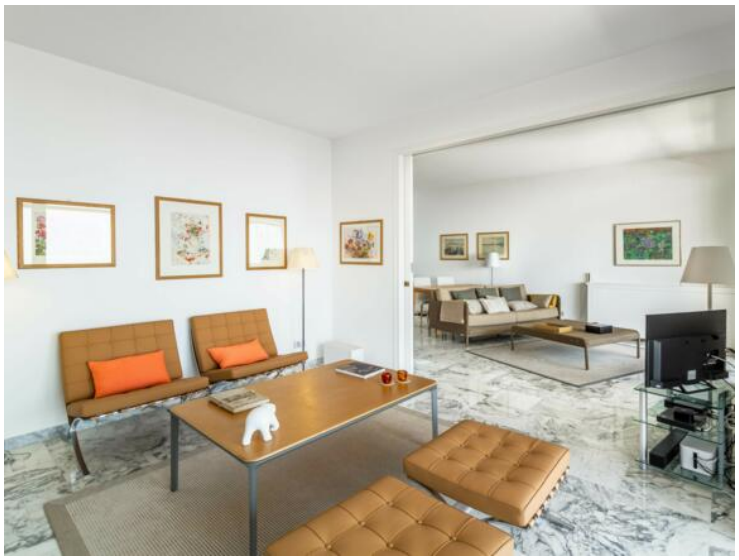

Questo documento non rappresenta un'offerta o un contratto. Tutte le misure, superfici e distanze sono approssimative. Le descrizioni e planimetrie sono date a titolo indicativo e la loro esattezza non è garantita. Le fotografie mostrano solo alcune parti della proprietà alla data in cui son state fatte. L'offerta di Vendita è valida salvo in caso di Vendita/affitto, ritiro dalla Vendita/affito o cambio del prezzo o altra condizione, senza avviso preliminare.

Questo documento non rappresenta un'offerta o un contratto. Tutte le misure, superfici e distanze sono approssimative. Le descrizioni e planimetrie sono date a titolo indicativo e la loro esattezza non è garantita. Le fotografie mostrano solo alcune parti della proprietà alla data in cui son state fatte. L'offerta di Vendita è valida salvo in caso di Vendita/affitto, ritiro dalla Vendita/affito o cambio del prezzo o altra condizione, senza avviso preliminare.

Questo documento non rappresenta un'offerta o un contratto. Tutte le misure, superfici e distanze sono approssimative. Le descrizioni e planimetrie sono date a titolo indicativo e la loro esattezza non è garantita. Le fotografie mostrano solo alcune parti della proprietà alla data in cui son state fatte. L'offerta di Vendita è valida salvo in caso di Vendita/affitto, ritiro dalla Vendita/affito o cambio del prezzo o altra condizione, senza avviso preliminare.

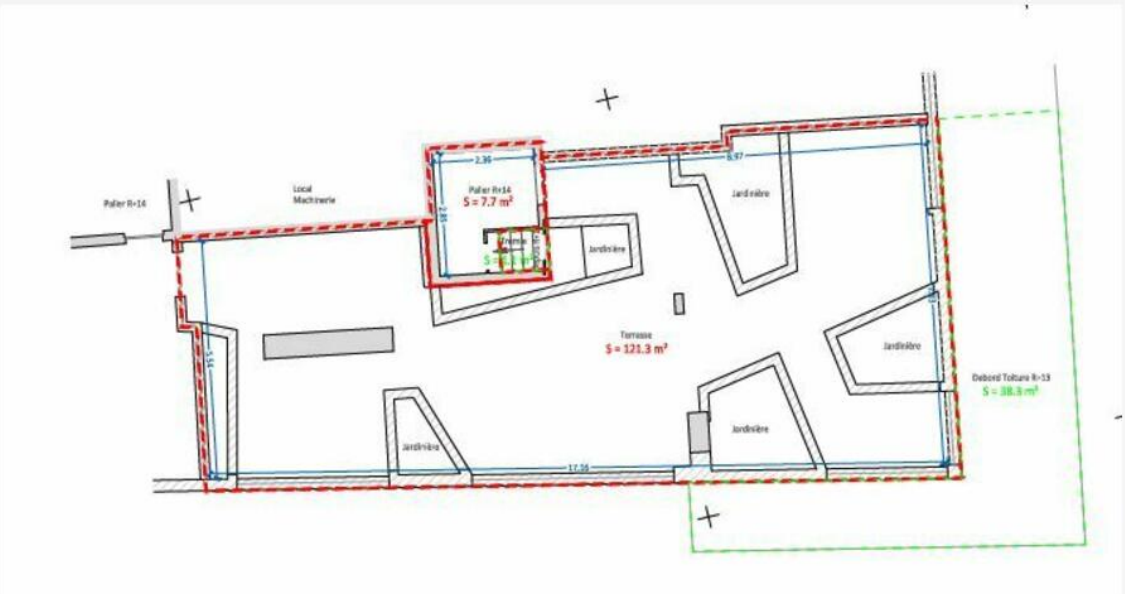

Questo documento non rappresenta un'offerta o un contratto. Tutte le misure, superfici e distanze sono approssimative. Le descrizioni e planimetrie sono date a titolo indicativo e la loro esattezza non è garantita. Le fotografie mostrano solo alcune parti della proprietà alla data in cui son state fatte. L'offerta di Vendita è valida salvo in caso di Vendita/affitto, ritiro dalla Vendita/affito o cambio del prezzo o altra condizione, senza avviso preliminare.