CM MONACO REAL ESTATE
3 Avenue Saint-Laurent
MC 98000 MONACO
Tel : +377 99 90 80 59
info@cm-monaco.com
www.cm-monaco.com

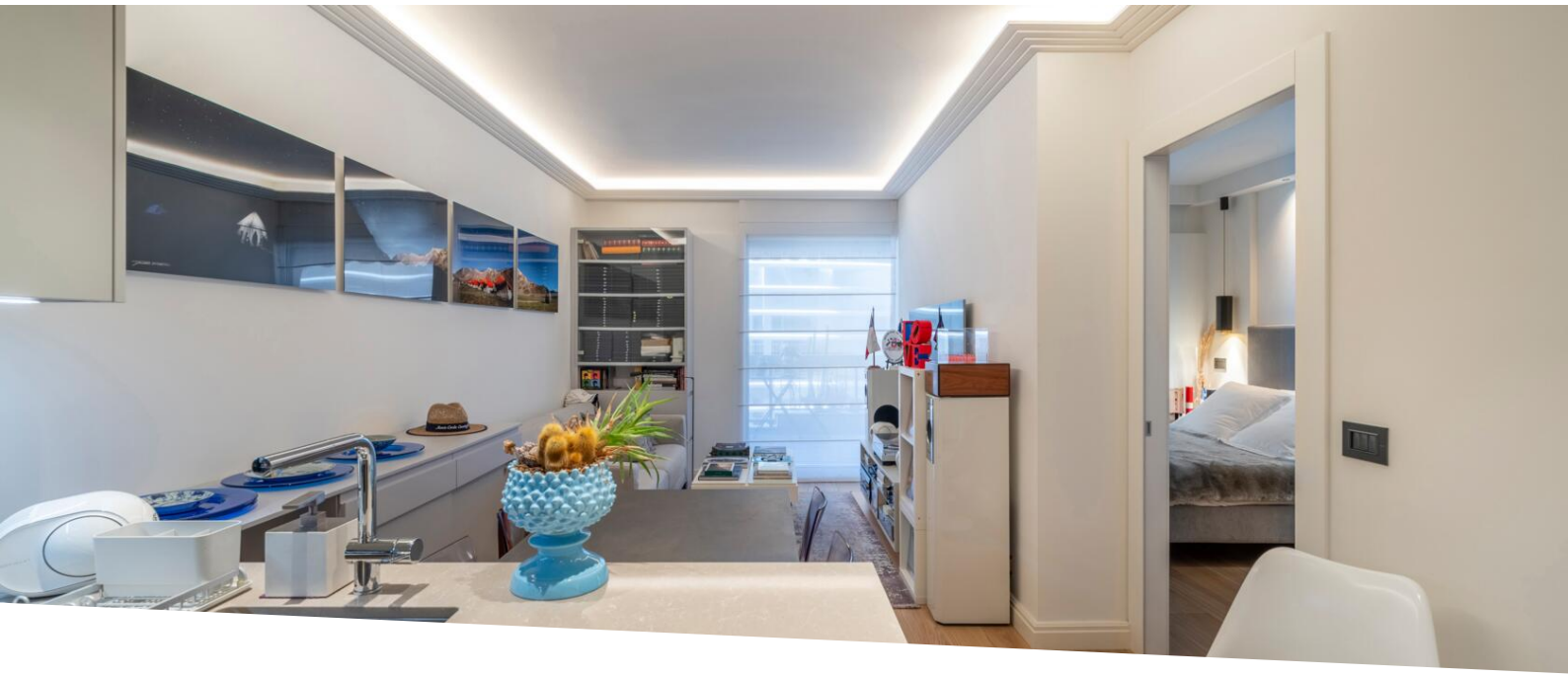

AGENTE ESCLUSIVO - 2P 60M² ELEGANTEMENTE RISTRUTTURATO - RESIDENZA CON PORTINERIA - PARCHEGGIO E CANTINA IN AGGIUNTA

Vendita | Esclusività | 2 295 000 €

Tipo di proprietà **Appartamento**	*Stanze* **2 stanze**
Edificio **Les Oliviers**	*Quartiere* **Moneghetti**
Superficie abitabile **50 m²**	*Superficie terrazza* **10 m²**
Superficie totale **60 m²**	*Camera* **1**
Bagno **1**	*Parking* **1**
Cantina **1**	*Costi annuali* **2 800 €**
Condizione **Servizi lussuosi**	*Uso misto* **Si**
Data di liberazione **Disponibile**	*Rif.* **VOE J25**

Les Oliviers è una residenza di lusso con portineria.
Questo bellissimo bilocale con una superficie totale di 60 m² comprende un ingresso, un soggiorno con cucina attrezzata che si apre su una terrazza coperta di 10 m², una spaziosa camera da letto con ripostiglio.
un bagno con doccia e servizi igienici.
Possibilità di parcheggio in aggiunta al prezzo di 350 000 €.
Possibilità di cantina in aggiunta al prezzo di 50.000 €.
Ideale per un pied-à-terre o un investimento.

Questo documento non rappresenta un'offerta o un contratto. Tutte le misure, superfici e distanze sono approssimative. Le descrizioni e planimetrie sono date a titolo indicativo e la loro esattezza non è garantita. Le fotografie mostrano solo alcune parti della proprietà alla data in cui son state fatte. L'offerta di Vendita è valida salvo in caso di Vendita/affitto, ritiro dalla Vendita/affito o cambio del prezzo o altra condizione, senza avviso preliminare.

Questo documento non rappresenta un'offerta o un contratto. Tutte le misure, superfici e distanze sono approssimative. Le descrizioni e planimetrie sono date a titolo indicativo e la loro esattezza non è garantita. Le fotografie mostrano solo alcune parti della proprietà alla data in cui son state fatte. L'offerta di Vendita è valida salvo in caso di Vendita/affitto, ritiro dalla Vendita/affito o cambio del prezzo o altra condizione, senza avviso preliminare.

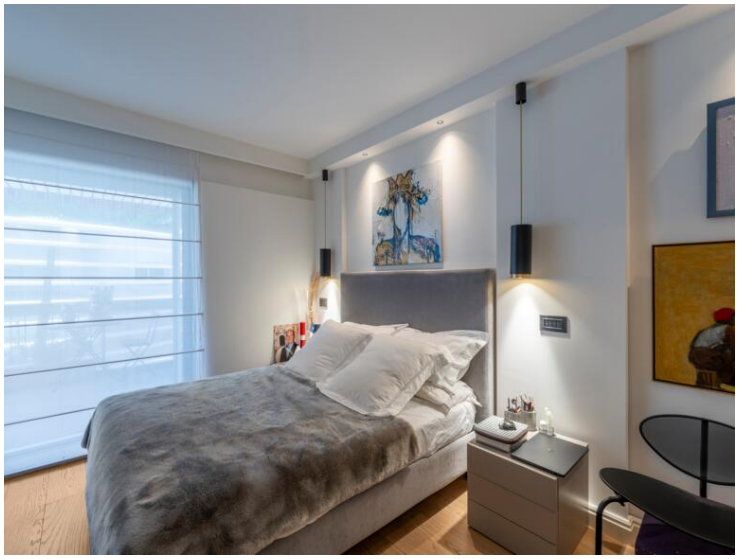

Questo documento non rappresenta un'offerta o un contratto. Tutte le misure, superfici e distanze sono approssimative. Le descrizioni e planimetrie sono date a titolo indicativo e la loro esattezza non è garantita. Le fotografie mostrano solo alcune parti della proprietà alla data in cui son state fatte. L'offerta di Vendita è valida salvo in caso di Vendita/affitto, ritiro dalla Vendita/affito o cambio del prezzo o altra condizione, senza avviso preliminare.