La Costa Properties Monaco
25, avenue de la Costa
98000 Monaco
Tel : +377 97 97 99 00
Fax : +377 97 97 99 01
info@25lcp.com
www.25lcp.com

Le Montaigne-Carré d'Or - Affittasi ufficio

Affitto professionale | Esclusività | 1 900 € / mese

+ Spese : 100 €

Tipo di proprietà **Ufficio**	*Stanze* **Monolocale**
Edificio **Le Montaigne B/C**	*Quartiere* **Carré d'Or**
Superficie abitabile **17,50 m²**	*Superficie terrazza* **5,50 m²**
Superficie totale **23 m²**	*Bagno* **1**
Cantina **1**	*Spese* **100 €**
Condizione **Buono stato**	*Data di liberazione* **Immédiatement**
Rif. **3372**	

OFFERTA IN CORSO
Idealmente situato nel cuore del prestigioso Carré d'Or, a due passi dal Casino' di Monte-Carlo, dai suoi giardini e dal centro commerciale Metropole, questo ufficio offre una posizione eccezionale in un ambiente dinamico ed elegante.
La proprietà è composta da un ingresso, una spaziosa sala principale con armadio, che si apre naturalmente su una piacevole loggia, oltre a un bagno completo.
Completa questa proprietà una cantina.
Il residence beneficia di un servizio di sicurezza che garantisce comfort ai suoi residenti.

Questo documento non rappresenta un'offerta o un contratto. Tutte le misure, superfici e distanze sono approssimative. Le descrizioni e planimetrie sono date a titolo indicativo e la loro esattezza non è garantita. Le fotografie mostrano solo alcune parti della proprietà alla data in cui son state fatte. L'offerta di Vendita è valida salvo in caso di Vendita/affitto, ritiro dalla Vendita/affito o cambio del prezzo o altra condizione, senza avviso preliminare.

Tel : +377 97 97 99 00
Fax : +377 97 97 99 01
info@25lcp.com
www.25lcp.com

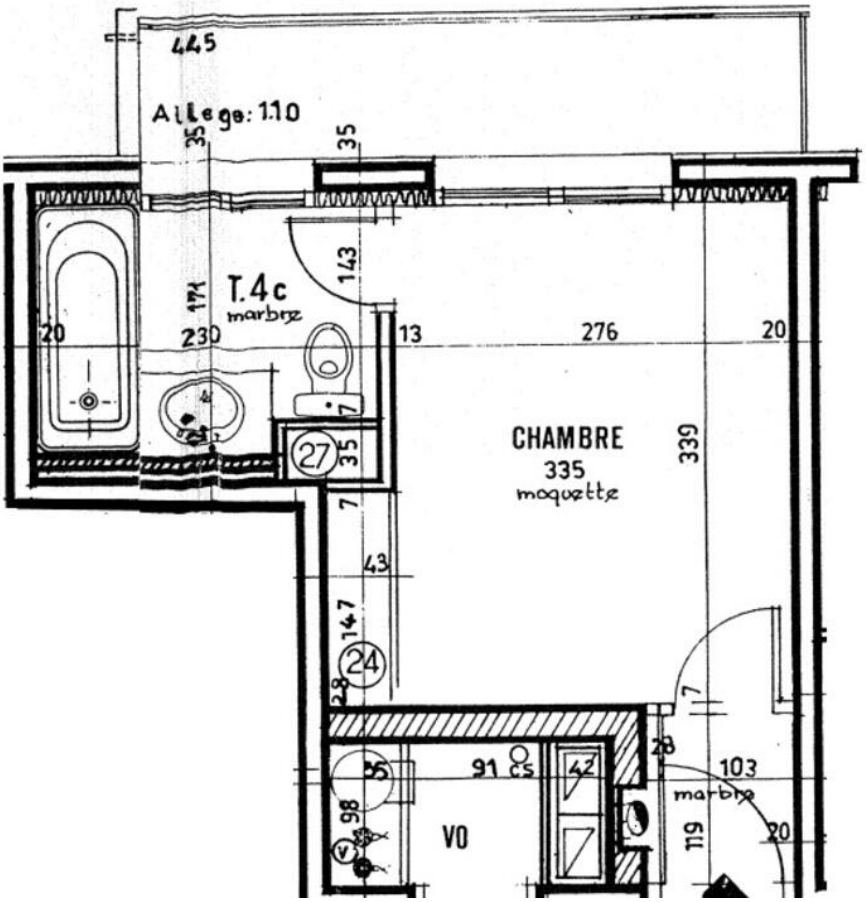

Questo documento non rappresenta un'offerta o un contratto. Tutte le misure, superfici e distanze sono approssimative. Le descrizioni e planimetrie sono date a titolo indicativo e la loro esattezza non è garantita. Le fotografie mostrano solo alcune parti della proprietà alla data in cui son state fatte. L'offerta di Vendita è valida salvo in caso di Vendita/affitto, ritiro dalla Vendita/affito o cambio del prezzo o altra condizione, senza avviso preliminare.