ESTATE PARTNERS
13 Bd Princesse Charlotte
98000 Monaco
Tel : +377 97 77 70 00
hello@spark-estate.com
www.spark-estate.com

Roquebrune Cap Martin - Villa in zona residenziale

Vendita

Prezzo su richiesta

Tipo di proprietà **Casa**	*Stanze* **6**
Quartiere **Village-Cros de Caste-Coupiere-Mont Gros**	*Città* **Roquebrune-Cap-Martin**
Paese **Francia**	*Superficie abitabile* **300 m²**
Superficie terreno **1 300 m²**	*Superficie totale* **1 300 m²**
Condizione **Nuovo**	*Rif.* **SP-RB-4506345**

Splendida proprietà immersa nel cuore di una ricercata zona residenziale nella zona de La Torraca, che offre una vista panoramica mozzafiato sul mare e sulla costa italiana.

Con una superficie abitabile di circa 300 m² distribuita su tre livelli, questa villa offre spazi generosi tra cui diverse camere da letto, bagni e spogliatoi.

Un ampio soggiorno inondato di luce, sublimato da un magnifico soffitto alto, costituisce il cuore della casa.

La proprietà beneficia anche di un garage e di diversi posti auto.

Un progetto incluso nella vendita offre un potenziale eccezionale per personalizzare questa casa a tua immagine.

Questo documento non rappresenta un'offerta o un contratto. Tutte le misure, superfici e distanze sono approssimative. Le descrizioni e planimetrie sono date a titolo indicativo e la loro esattezza non è garantita. Le fotografie mostrano solo alcune parti della proprietà alla data in cui son state fatte. L'offerta di Vendita è valida salvo in caso di Vendita/affitto, ritiro dalla Vendita/affito o cambio del prezzo o altra condizione, senza avviso preliminare.

Tel : +377 97 77 70 00
hello@spark-estate.com
www.spark-estate.com

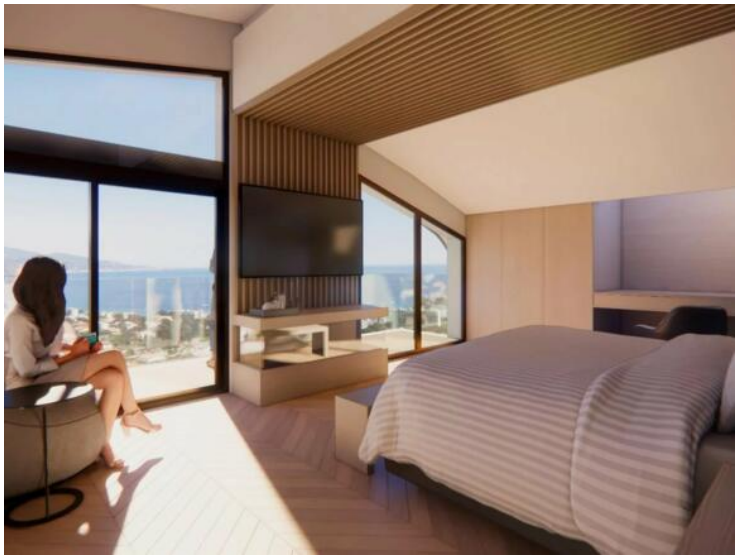

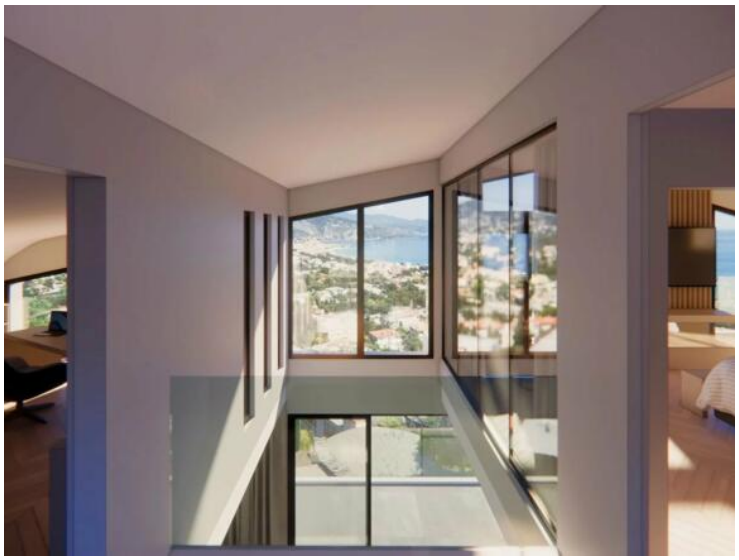

Questo documento non rappresenta un'offerta o un contratto. Tutte le misure, superfici e distanze sono approssimative. Le descrizioni e planimetrie sono date a titolo indicativo e la loro esattezza non è garantita. Le fotografie mostrano solo alcune parti della proprietà alla data in cui son state fatte. L'offerta di Vendita è valida salvo in caso di Vendita/affitto, ritiro dalla Vendita/affito o cambio del prezzo o altra condizione, senza avviso preliminare.

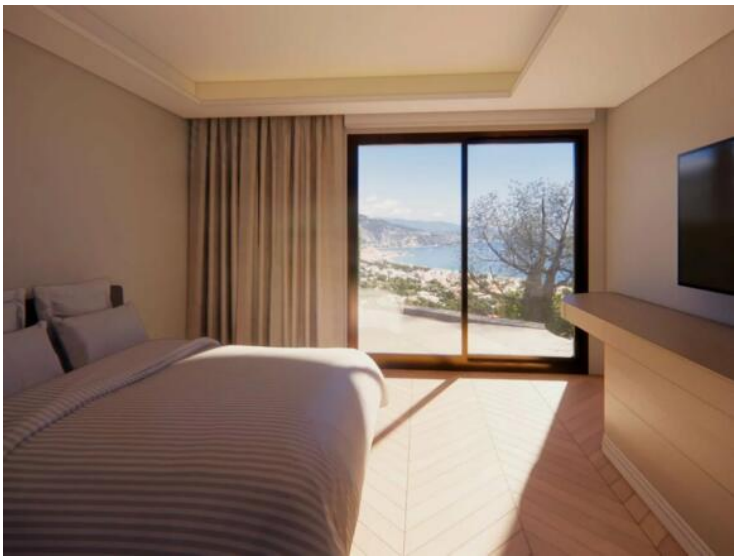

Questo documento non rappresenta un'offerta o un contratto. Tutte le misure, superfici e distanze sono approssimative. Le descrizioni e planimetrie sono date a titolo indicativo e la loro esattezza non è garantita. Le fotografie mostrano solo alcune parti della proprietà alla data in cui son state fatte. L'offerta di Vendita è valida salvo in caso di Vendita/affitto, ritiro dalla Vendita/affito o cambio del prezzo o altra condizione, senza avviso preliminare.