A.I.B.B. Real Estate
4 Rue R.P. Louis Frolla
98000 Monaco
Tel : +377 93 30 85 85
info@aibb.mc
www.aibb.mc

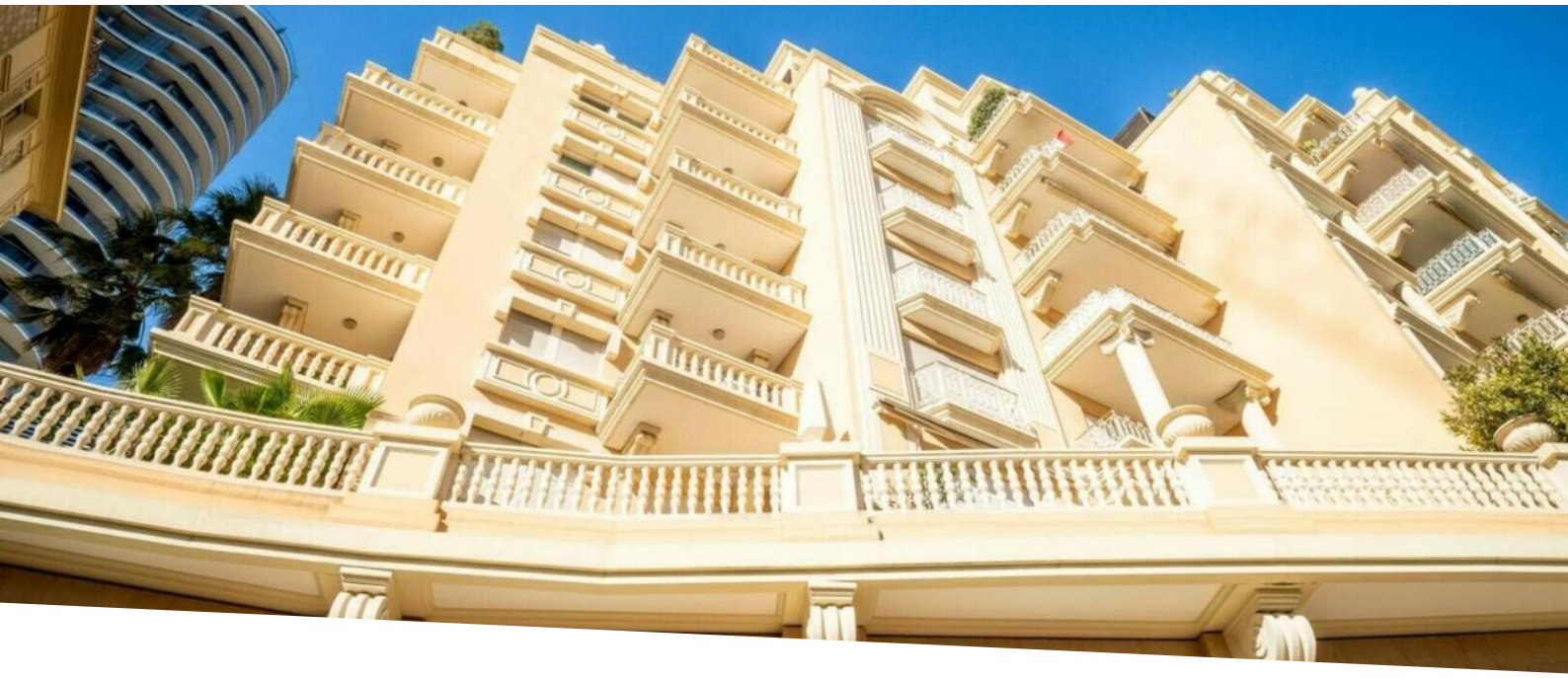

Villa del Sole - Mura Commerciali

Vendita professionale

7 900 000 €

Tipo di proprietà **Murs local commercial**	*Stanze* **-**
Edificio **Villa Del Sole**	*Quartiere* **La Rousse - Saint Roman**
Superficie totale **211,70 m²**	*Bagni* **2**
Parcheggi **2**	*Costi annuali* **23 204 €**
Condizione **Buono stato**	*Uso misto* **Si**
Data di liberazione **Da concordare**	*Rif.* **YC - Local Villa del Sole**

In una residenza di lusso con portineria

Quartiere San Romano, in residenza sicura di buon andamento con portineria che beneficia di due ingressi indipendenti, uno ad uso residenziale e l'altro ad uso ufficio.

Ampio open space in perfette condizioni con una superficie di 211,7 m², che beneficia di un'ampia vetrata e di un ingresso indipendente.

Possibilità di acquisire in aggiunta uno o due parcheggi doppi lunghi nello stesso edificio.

Questo documento non rappresenta un'offerta o un contratto. Tutte le misure, superfici e distanze sono approssimative. Le descrizioni e planimetrie sono date a titolo indicativo e la loro esattezza non è garantita. Le fotografie mostrano solo alcune parti della proprietà alla data in cui son state fatte. L'offerta di Vendita è valida salvo in caso di Vendita/affitto, ritiro dalla Vendita/affito o cambio del prezzo o altra condizione, senza avviso preliminare.

A.I.B.B. Real Estate
Tel : +377 93 30 85 85
info@aibb.mc
www.aibb.mc

Questo documento non rappresenta un'offerta o un contratto. Tutte le misure, superfici e distanze sono approssimative. Le descrizioni e planimetrie sono date a titolo indicativo e la loro esattezza non è garantita. Le fotografie mostrano solo alcune parti della proprietà alla data in cui son state fatte. L'offerta di Vendita è valida salvo in caso di Vendita/affitto, ritiro dalla Vendita/affito o cambio del prezzo o altra condizione, senza avviso preliminare.

A.I.B.B. Real Estate
Tel : +377 93 30 85 85
info@aibb.mc
www.aibb.mc

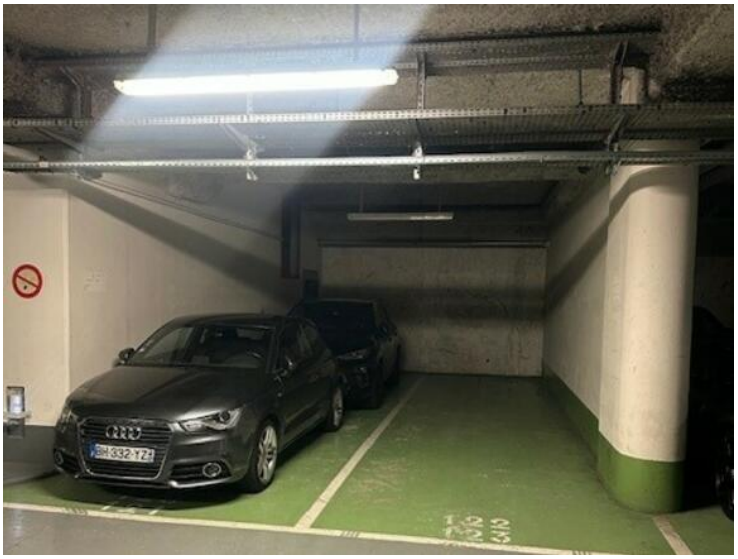

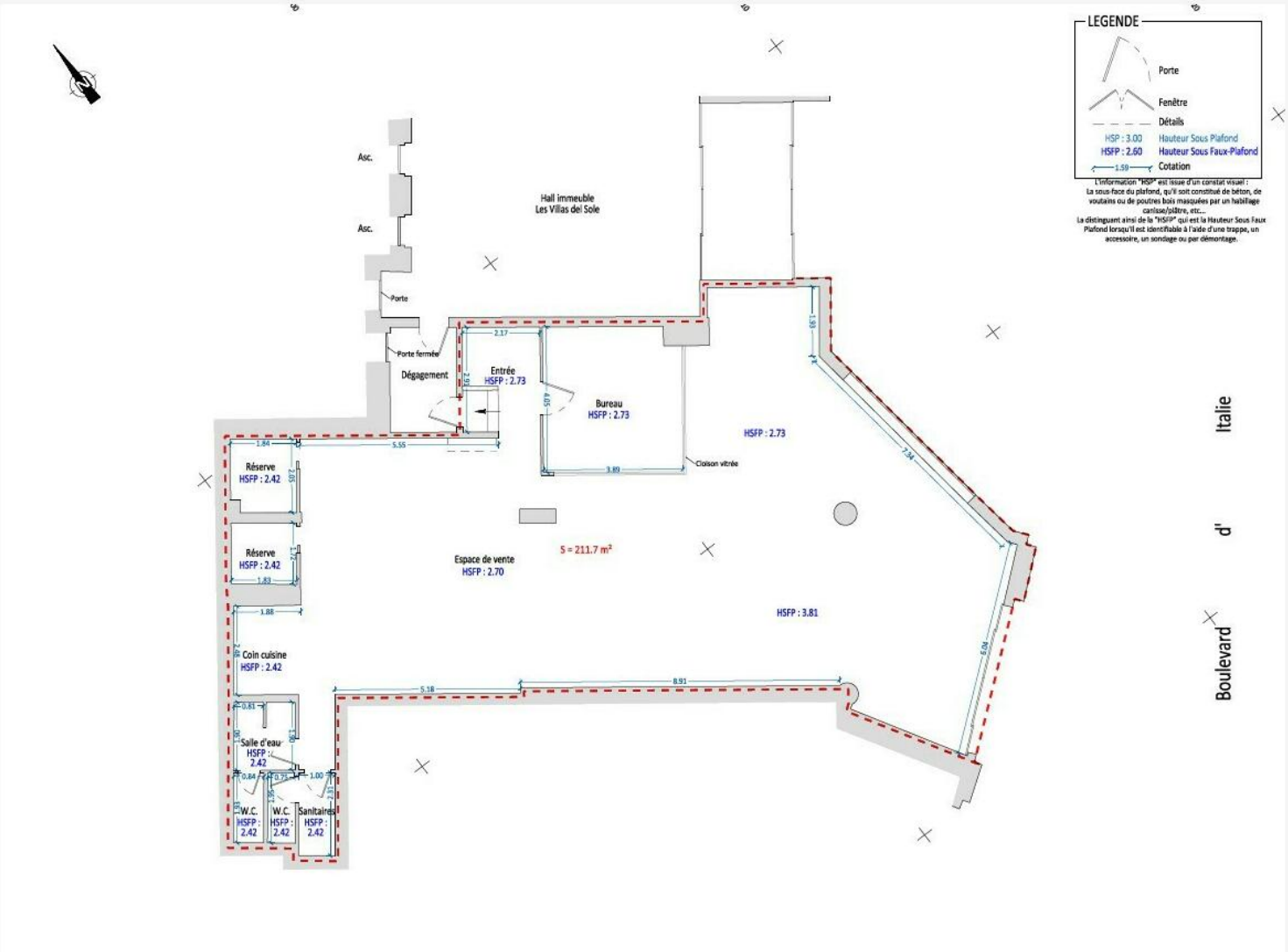

Questo documento non rappresenta un'offerta o un contratto. Tutte le misure, superfici e distanze sono approssimative. Le descrizioni e planimetrie sono date a titolo indicativo e la loro esattezza non è garantita. Le fotografie mostrano solo alcune parti della proprietà alla data in cui son state fatte. L'offerta di Vendita è valida salvo in caso di Vendita/affitto, ritiro dalla Vendita/affito o cambio del prezzo o altra condizione, senza avviso preliminare.