DAMENO | MONACO REAL ESTATE
Palais Miami - 10 Bd d'Italie
98000 Monaco
Tel : +377 93 50 25 30
info@dameno.mc
www.dameno.mc

# Uffici in Affitto

## Affitto professionale

## 990 € / mese

| Tipo di proprietà | Stanze | Edificio | Quartiere |
|---|---|---|---|
| **Ufficio** | **Monolocale** | **Victoria** | **Monte-Carlo** |
| *Superficie abitabile* | *Superficie totale* | *Rif.* | |
| **9 m²** | **25 m²** | **L0271RC** | |

Uffici condivisi disponibili in affitto nel cuore di Monaco, in un ambiente professionale e altamente sicuro.

Questi spazi si trovano all’interno del Victoria, una residenza di prestigio situata nel quartiere di Monte-Carlo. Questo edificio moderno e ben tenuto gode di una posizione centrale, vicino a negozi, ristoranti e mezzi di trasporto, a pochi passi dal Carré d'Or. Un indirizzo pratico e molto ricercato nel cuore del Principato di Monaco.

Adatti sia alle aziende che ai liberi professionisti, questi uffici completamente attrezzati sono disponibili a partire da:

450 euros / mese + IVA per una postazione dedicata in un ufficio condiviso (formula indipendente)

990 euros / mese + IVA per una postazione in uno spazio condiviso (formula azienda)

Gli uffici condivisi offrono diverse superfici: 9 m², 15 m², 21 m², 25 m² o più, a seconda della disponibilità.

Sono inclusi: arredamento completo, indirizzo di domiciliazione a Monaco, connessione Internet illimitata e tutte le spese (elettricità, aria condizionata, manutenzione dei locali).

Gli spazi condivisi permettono di disporre di una postazione dedicata in un ambiente tranquillo e



Questo documento non rappresenta un'offerta o un contratto. Tutte le misure, superfici e distanze sono approssimative. Le descrizioni e planimetrie sono date a titolo indicativo e la loro esattezza non è garantita. Le fotografie mostrano solo alcune parti della proprietà alla data in cui son state fatte. L'offerta di Vendita è valida salvo in caso di Vendita/affitto, ritiro dalla Vendita/affito o cambio del prezzo o altra condizione, senza avviso preliminare.

Tel : +377 93 50 25 30
info@dameno.mc
www.dameno.mc

professionale, ideale per liberi professionisti o strutture leggere.

Servizi complementari disponibili su richiesta:

Sala riunioni attrezzata

Servizi amministrativi personalizzati

Posti auto disponibili

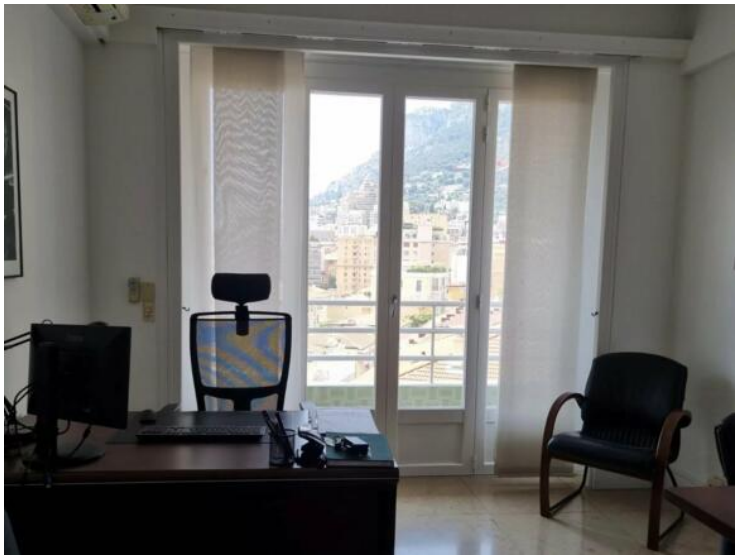

Questo documento non rappresenta un'offerta o un contratto. Tutte le misure, superfici e distanze sono approssimative. Le descrizioni e planimetrie sono date a titolo indicativo e la loro esattezza non è garantita. Le fotografie mostrano solo alcune parti della proprietà alla data in cui son state fatte. L'offerta di Vendita è valida salvo in caso di Vendita/affitto, ritiro dalla Vendita/affito o cambio del prezzo o altra condizione, senza avviso preliminare.