Westrope Real Estate
22, boulevard des Moulins
98000 Monaco
Tel : +377 93 50 67 99
contact@westrope-monaco.com
www.westrope-monaco.com

Palmier: Camera di servizio interamente ristrutturata

Vendita 495 000 €

Tipo di proprietà **Camera di servizio**	*Stanze* **-**	*Edificio* **Le Palmier**	*Quartiere* **Monte-Carlo**
Superficie abitabile **12 m²**	*Livello* **1° sous-étage**	*Condizione* **Ristrutturato**	*Data di liberazione* **Disponibile**
Rif. **WV Palmier01**			

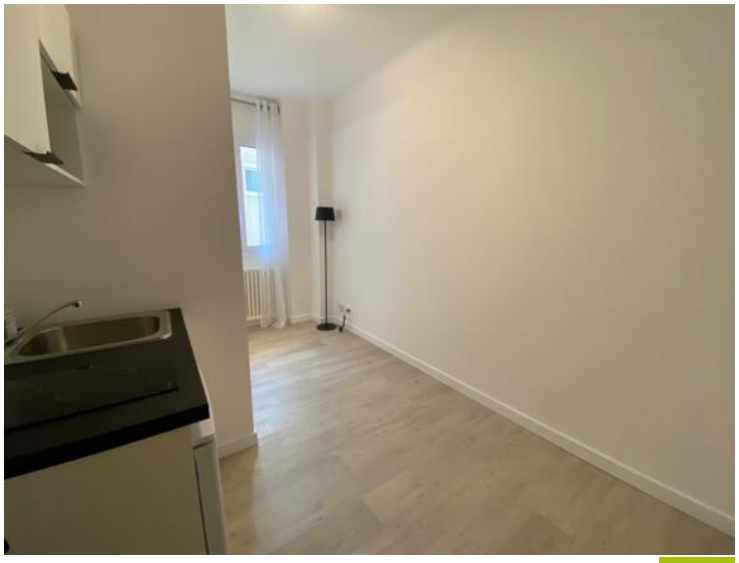

Questo documento non rappresenta un'offerta o un contratto. Tutte le misure, superfici e distanze sono approssimative. Le descrizioni e planimetrie sono date a titolo indicativo e la loro esattezza non è garantita. Le fotografie mostrano solo alcune parti della proprietà alla data in cui son state fatte. L'offerta di Vendita è valida salvo in caso di Vendita/affitto, ritiro dalla Vendita/affito o cambio del prezzo o altra condizione, senza avviso preliminare.

Questo documento non rappresenta un'offerta o un contratto. Tutte le misure, superfici e distanze sono approssimative. Le descrizioni e planimetrie sono date a titolo indicativo e la loro esattezza non è garantita. Le fotografie mostrano solo alcune parti della proprietà alla data in cui son state fatte. L'offerta di Vendita è valida salvo in caso di Vendita/affitto, ritiro dalla Vendita/affito o cambio del prezzo o altra condizione, senza avviso preliminare.